

ბანკის სახელით სანდოების გამოცემის წესები

წესდება საქართველოს ბანკის მიერ, საქართველოს ბანკის (ს.ს. 01.19.17.002.013) და  
საქართველოს ბანკის სახელით სანდოების გამოცემის წესები, სადასტურებელი 102.4 მ<sup>2</sup> (მისი პირადობა).  
გამომცემი უნდა იყოს საქართველოს ბანკის, მისი პირადობა და საქართველოს ბანკის  
სახელით სანდოების გამოცემის წესები, სადასტურებელი 102.4 მ<sup>2</sup> (მისი პირადობა).  
წესდება საქართველოს ბანკის მიერ, საქართველოს ბანკის (ს.ს. 01.19.17.002.013) და  
საქართველოს ბანკის სახელით სანდოების გამოცემის წესები, სადასტურებელი 102.4 მ<sup>2</sup> (მისი პირადობა).  
გამომცემი უნდა იყოს საქართველოს ბანკის, მისი პირადობა და საქართველოს ბანკის  
სახელით სანდოების გამოცემის წესები, სადასტურებელი 102.4 მ<sup>2</sup> (მისი პირადობა).

სანდოების გამოცემა

2023 66.



სანდოების გამოცემა: მისი პირადობა

სანდოების გამოცემა: მისი პირადობა

სანდოების გამოცემა: მისი პირადობა











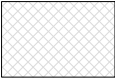







სანდოების გამოცემა: მისი პირადობა

სანდოების გამოცემა: მისი პირადობა

სანდოების გამოცემა: მისი პირადობა

[illegible]

აღნიშვნები		სიმბოლოები	დეკლარაცია	სიმბოლოები	საპროექტო დეტალები
	ბეტონის ბლოკი		ზომის სკალა	CT-01 - გეგმით გასწვრივ ფენა	<div>საპროექტო დეტალები</div> <div>1000</div> <div>საპროექტო დეტალები</div> <div>1000</div> <div>საპროექტო დეტალები</div> <div>1000</div>
	გეგმით გასწვრივ ფენა (გეგმით)		ფენის სკალა	CT-02 - გეგმით გასწვრივ ფენა	
	გეგმით გასწვრივ ფენა (გეგმით)		გეგმით გასწვრივ ფენა	CT-03 - გეგმით გასწვრივ ფენა	
	ფენა		საპროექტო დეტალები	PA-01 - ფენა	
	სკალა		სკალის სკალა	PA-02 - ფენა	
	სკალის სკალა		სკალის სკალა	L1 - სკალის სკალა	<div>საპროექტო დეტალები</div> <div>1000</div> <div>საპროექტო დეტალები</div> <div>1000</div> <div>საპროექტო დეტალები</div> <div>1000</div>
	სკალის სკალა		სკალის სკალა	H1 - გეგმით გასწვრივ ფენა	
	სკალის სკალა		სკალის სკალა		
	სკალის სკალა		სკალის სკალა		
	სკალის სკალა		სკალის სკალა		
	სკალის სკალა		სკალის სკალა		<div>საპროექტო დეტალები</div> <div>1000</div> <div>საპროექტო დეტალები</div> <div>1000</div> <div>საპროექტო დეტალები</div> <div>1000</div>
	სკალის სკალა		სკალის სკალა		
	სკალის სკალა		სკალის სკალა		
	სკალის სკალა		სკალის სკალა		
	სკალის სკალა		სკალის სკალა		
	სკალის სკალა		სკალის სკალა		<div>საპროექტო დეტალები</div> <div>1000</div> <div>საპროექტო დეტალები</div> <div>1000</div> <div>საპროექტო დეტალები</div> <div>1000</div>
	სკალის სკალა		სკალის სკალა		
	სკალის სკალა		სკალის სკალა		
	სკალის სკალა		სკალის სკალა		
	სკალის სკალა		სკალის სკალა		

საპროექტო ჯგუფი:

# SAB

მისამართი: სანჯიშვიძე, თბილისი,  
დ.აღმაშახტაძის ხეივანი, №240

საილენტიფიკაციო ჯონი: 405308206

ՆԻՄԱՆՈՒԹՅՈՒՆ: ԸՅՅԵ ՆՈՆԻՇԸՆԴ

ՆԻՏՈՒՄՆԵՐԻՆ: ՆՆՅԸ ԾՆԻՔԸՆ

3. მოქმედების დასაწყისი:

ՀՊԹԽՏՈՂԸ ԳՅԻՄՈՆ ՈՆԵՉԻՈՇԻՈՆ  
ՅԻՄՈՇԻՈՆ

Ենթաշտոտ: ԹՅՆ "ԸՇԽՈՐԸ-ՃՄԻՋՈՆ"

**Ձև N 01**

**ԹԱՆԱԶԻՏՈՒ:** ՆԱՃԻՏՅԱՆՈՒ, ԺԵՌԸՆԻ, ՀԻՄՆԻ  
ՀԻՇՅԱՆ ՆԱԾԱՆՈՒ, N11

საიდენტიფიკაციო ჯონი: 204976302

**כחשן חכנח:**

შანეშვენი და სიმბოლოები:

 ՆԱՀԻՄՈՇԽԵԼ ՆԻՇԱՆՈՒ - 102.4 Թ²

## ბავშბონს დონბიბბ

ნახაზის დანახედი:

სახელმწიფო მართვის  
სისტემის ბაზაზე

Ժանժիտյան: 1:75

თარიღი: 20.03.2023

## ԾԱՆՈԹՈՒԹՅՈՒՆՆԵՐ

003

003

ბავშვებთან  
ხანმოკლეობა

022

**G-102**

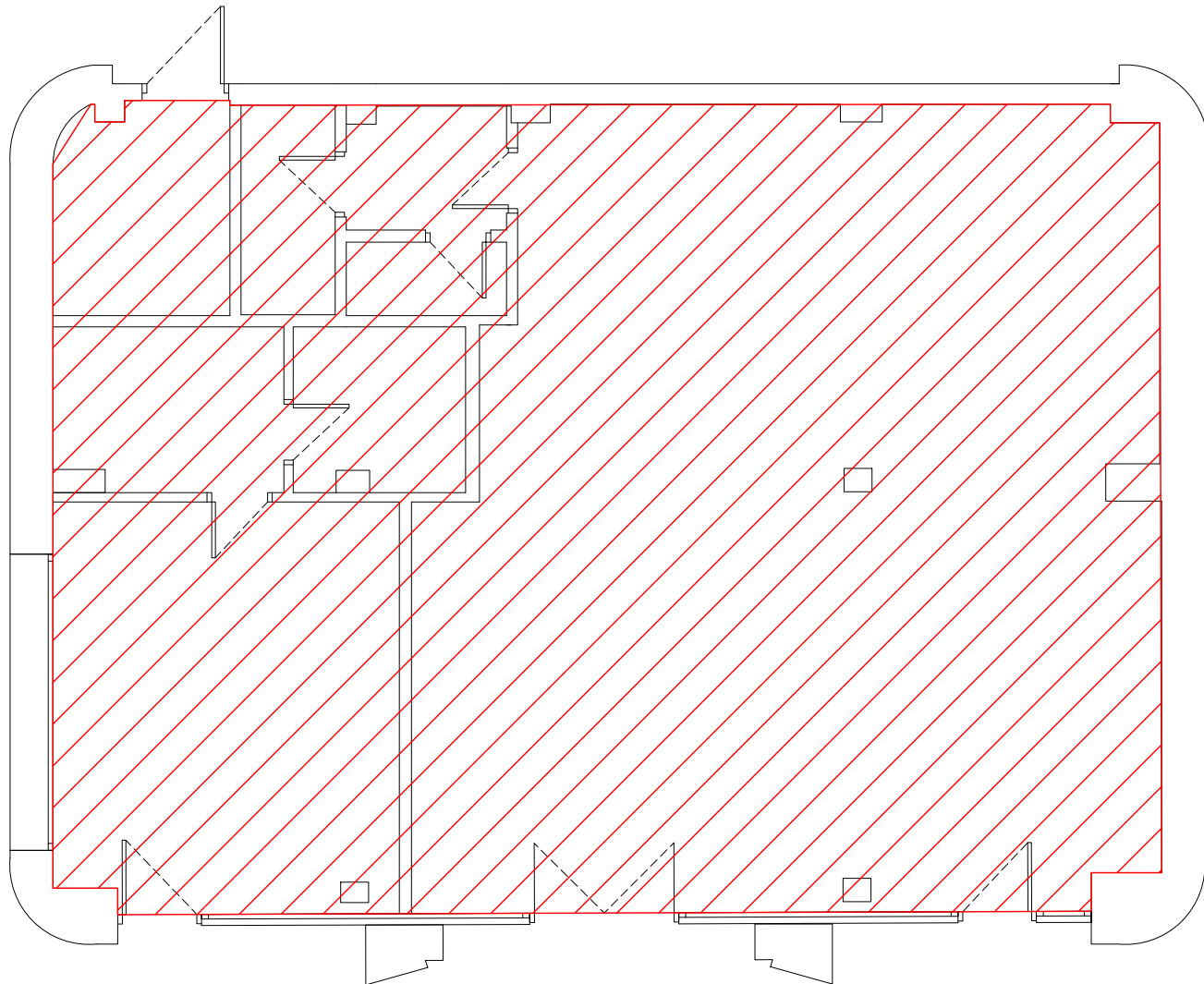

# SAB

საიდენტიფიკაციო ჯოდი: 405308206

Նախնական փուլ: 3-4 ժամ

ბოთახსოი ონათონ ნბბბბბბბ  
ბბბბბ

საიდენტიფიკაციო ჯონი: 204976309

 **მონეტა**

გაბათონ ენაბიანა

სახელმწიფო უსიხმარის  
დამონტაჟის ბაზა

ბავშვილი	004
ბავშვებთან კომუნიკაცია	029

# G-103

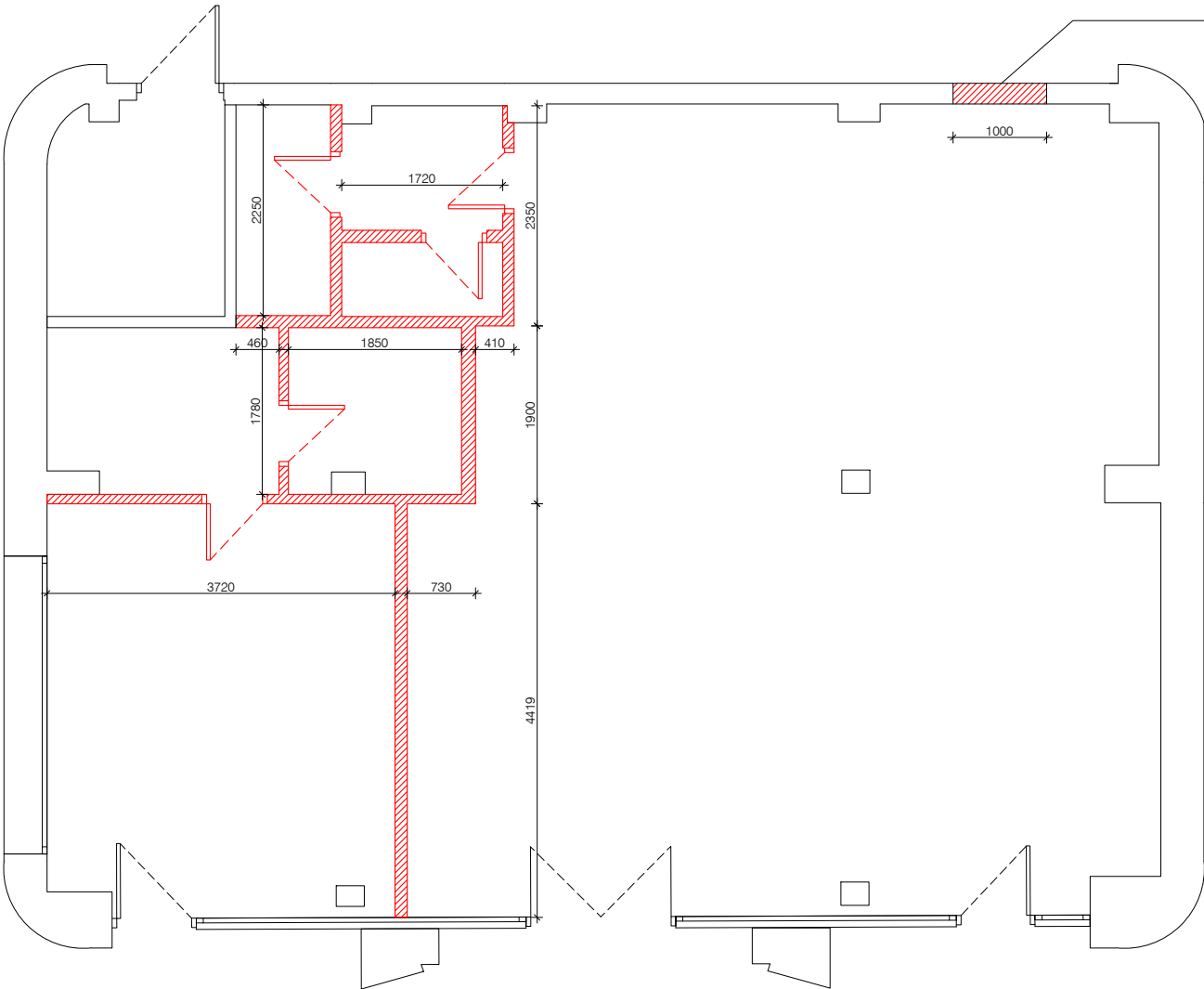

Ձեռնարկում ներկայացված է ՀՀ-ի մոտակայ տարածքների շրջանակներում  
մոսկովյան հատվածի մոսկովյան (1000X2200mm)

საქართველო ექსპერტული სერვისების განვითარების			
პროექტი	ფაზა	პერიოდი	ბიუჯეტი
საქართველოს ექსპერტული სერვისების განვითარების	საქართველოს ექსპერტული სერვისების განვითარების	<b>MDF</b> - 06 წელი	ბიუჯეტი/წელი
ბიუჯეტი/წელი - 21.7 საქართველოს ექსპერტული სერვისების განვითარების - 68.4 მლნ	ბიუჯეტი/წელი - 94.3 მლნ	5 წელი	ბიუჯეტი/წელი - 94.3 მლნ

ՆԱԽԻՐԱՅԵՐ ԴՆԱԾՈՒՄ:

SAB

ԹԻՆԱԶԻՏԻՄ: ՆԱԽԻՏԻՄՉԵՐ, ՄԵՐԻՈՒՆԻ,  
Է.ՋՄԵԾԵԾԵՅԻՆ ՆԻՇԱՆԻ, N240

ՆԱԾԵՐՆԱԾԻՆԱԿԻ ՅՐԺԻ: 405308206

ՆԱԽԻՐԱՅԵՐ ԴՆԱԾՈՒՄ:

SAB

ԹԻՆԱԶԻՏԻՄ: ՆԱԽԻՏԻՄՉԵՐ, ՄԵՐԻՈՒՆԻ,  
Է.ՋՄԵԾԵԾԵՅԻՆ ՆԻՇԱՆԻ, N240

ՆԱԾԵՐՆԱԾԻՆԱԿԻ ՅՐԺԻ: 405308206

სახელმწიფო ჯგუფი:

**SAB**

მისამართი: საბაქთაძეძო, თბილისი,  
ე.პოპოვაძეძაძის სახელობა, №240

საიდენტიფიკაციო კოდი: 405308206

სახელმწიფო ჯგუფი:

**SAB**

მისამართი: საბაქთაძეძო, თბილისი,  
ე.პოპოვაძეძაძის სახელობა, №240

საიდენტიფიკაციო კოდი: 405308206

Հիմնադրամիկ:	ԸՅՅԶԵ ԵՌԵՎԱՆԻ
Հիմնադրամիկ:	ՅՆՅԸ ԺՅԵՂԸՈ

Հիմնադրամիկ:	ԸՅՅԶԵ ԵՌԵՎԱՆԻ
Հիմնադրամիկ:	ՅՆՅԸ ԺՅԵՂԸՈ

Հիմնական էականություն:

Կոթակահարկի օգնություն ոճական հիմնական  
հիմնական

Հիմնական էականություն:

Կոթակահարկի օգնություն ոճական հիմնական  
հիմնական

Ելաջաշտի: Ծան "ԸՃԻՊՈՐ-ՃՄԻՃԻՃՆ"  
 Թխնաշիտի: ՆաճիտՃՈՐԻ, ԹիՃՈՐԻՆ, ՅՈՐԵՃԻ  
 ՃՈՃՈՅՆ ՆԱՃՆՈՒՄ, N11  
 ՆԱՐԵՃԻՆԻՃՆԱՅՈՒՄ ԴՐԻՆ: 204976302

Ելաջաշտի: Ծան "ԸՃԻՊՈՐ-ՃՄԻՃԻՃՆ"  
 Թխնաշիտի: ՆաճիտՃՈՐԻ, ԹիՃՈՐԻՆ, ՅՈՐԵՃԻ  
 ՃՈՃՈՅՆ ՆԱՃՆՈՒՄ, N11  
 ՆԱՐԵՃԻՆԻՃՆԱՅՈՒՄ ԴՐԻՆ: 204976302

Ելաջաշտի: Ծան "ԸՃԻՊՈՐ-ՃՄԻՃԻՃՆ"  
 Թխնաշիտի: ՆաճիտՃՈՐԻ, ԹիՃՈՐԻՆ, ՅՈՐԵՃԻ  
 ՃՈՃՈՅՆ ՆԱՃՆՈՒՄ, N11  
 ՆԱՐԵՃԻՆԻՃՆԱՅՈՒՄ ԴՐԻՆ: 204976302

ՀԱՅԱՐԵՆՆԵՐԻ:		
01	ԵՅՅԵՖԻԼ ՆՈՒՅԻՍ	44.7 ԹՁ
02	ԺԱԶԵԽԻՈՒ	19.7 ԹՁ
03	ԵՂԱՅԻՄ ՆՈՒՅԻՍ	13 ԹՁ
04	ՇԵՆՅԻԼ ԺԱԽԻ	4.3 ԹՁ
05	ԵՄԵՐՈՒ	12.7 ԹՁ
06	ՎՎ	2.2 ԹՁ
07	ԵՂԵՆԱԲԵՐ	2.2 ԹՁ

ՀԱՅԱՐԵՆՆԵՐԻ:		
01	ԵՅՅԵՖԻԼ ՆՈՒՅԻՍ	44.7 ԹՁ
02	ԺԱԿԵՆՆԻՈՒ	19.7 ԹՁ
03	ԵՂԱՅԻՄՆ ՆՈՒՅԻՍ	13 ԹՁ
04	ՇԵՆՆԻԼ ԺԱՅԻՈ	4.3 ԹՁ
05	ԵՄԵՐՈՒՆ	12.7 ԹՁ
06	ՎՎԸ	2.2 ԹՁ
07	ԵՂԱՆՆԱԲԵՐ	2.2 ԹՁ

Ժամացույցները և՛ ևրճարժարճանր:

1 ◀ Զաճարճն Եաճարճն Ձրճարճանր

0.00 Զ² Զաճարճն

GB01 Զրճարճն Զրճարճն

0-01 Զաճարճն Զաճարճանր

Ժամացույցները և՛ ևրճարժարճանր:

1 ◀ Զաճարճն Եաճարճն Ձրճարճանր

0.00 Զ² Զաճարճն

GB01 Զրճարճն Զրճարճն

0-01 Զաճարճն Զաճարճանր

Ժամացույցները և՛ ևրճարժարճանր:

1 ◀ Զաճարճն Եաճարճն Ձրճարճանր

0.00 Զ² Զաճարճն

GB01 Զրճարճն Զրճարճն

0-01 Զաճարճն Զաճարճանր

Ժամացանոցի և ևրժարութան:

1 ◀ Զանգուհի Եղեան Յոհաննէս

0.00 Ժ<sup>2</sup> Գրիգոր

GB01 Գրիգոր Գրիգոր

0-01 Եղեան Եղեան

Ժամացանոցի և ևրժարութան:

1 ◀ Զանգուհի Եղեան Յոհաննէս

0.00 Ժ<sup>2</sup> Գրիգոր

GB01 Գրիգոր Գրիգոր

0-01 Եղեան Եղեան

ծանոթն ԸՆՆՑԻՃՁ	

ნახევრის დანახდობა:

აღიხიების ბანდობების ბაბობ

ნახევრის დანახდობა:

აღიხიების ბანდობების ბაბობ

Ձևաթուղթ:		1:75
Մտնուում: 20.03.2023	ԶԻՆԿԱՆ ԵՄԶԻՈՒ	
ՃՅԻՆ	005	A-100
ՃՅԻՆԵՐԻՆ ԿԱՐԵԳՐԱՅ	022	

Ձևաթուղթ:		1:75
Մտնուում: 20.03.2023	ԶԻՆԿԱՆ ԵՄԶԻՈՒ	
ՃՅԻՆ	005	A-100
ՃՅԻՆԵՐԻՆ ԿԱՐԵԳՐԱՅ	022	

Ձևաթուղթ:		1:75
Մտնուում: 20.03.2023	ԶԻՆԿԱՆ ԵՄԶԻՈՒ	
ՃՅԻՆ	005	A-100
ՃՅԻՆԵՐԻՆ ԿԱՐԵԳՐԱՅ	022	

Ձևաթուղթ:		1:75
Մտնուում: 20.03.2023	ԶԻՆԿԱՆ ԵՄԶԻՈՒ	
ՃՅԻՆ	005	A-100
ՃՅԻՆԵՐԻՆ ԿԱՐԵԳՐԱՅ	022	

Ձևաթուղթ:		1:75
Մտնուում: 20.03.2023	ԶԻՆԿԱՆ ԵՄԶԻՈՒ	
ՃՅԻՆ	005	A-100
ՃՅԻՆԵՐԻՆ ԿԱՐԵԳՐԱՅ	022	

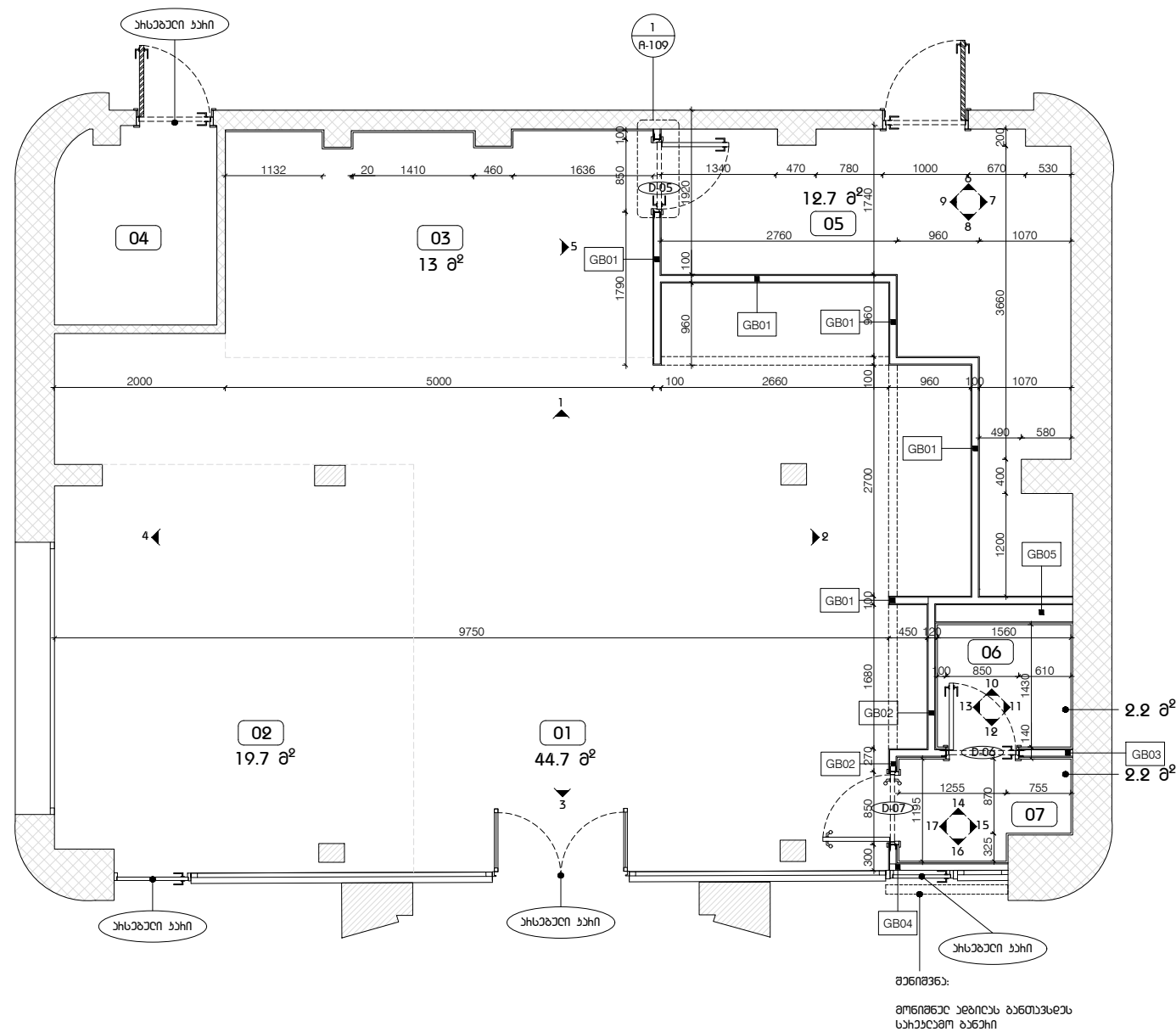

სახელწოდება: SAB

მისამართი: სასაქონლო, თბილისი, 2. ალ. შავჭავჭავაძის ქ. N240

საინჟინერო-კონსტრუქციო კომპანია: 405308206

პროექტის სახელი: სასაქონლო

პროექტის სახელი: სასაქონლო

პროექტის სახელი: სასაქონლო

პროექტის სახელი: სასაქონლო

პროექტის სახელი: სასაქონლო

მისამართი: სასაქონლო, თბილისი, 2. ალ. შავჭავჭავაძის ქ. N11

საინჟინერო-კონსტრუქციო კომპანია: 204976302

პროექტის სახელი: სასაქონლო

პროექტის სახელი: სასაქონლო

- პროექტის სახელი: სასაქონლო
- პროექტის სახელი: სასაქონლო
- პროექტის სახელი: სასაქონლო
- პროექტის სახელი: სასაქონლო

პროექტის სახელი: სასაქონლო

პროექტის სახელი: სასაქონლო

პროექტის სახელი: სასაქონლო

პროექტის სახელი: სასაქონლო

პროექტის სახელი: სასაქონლო

პროექტის სახელი: სასაქონლო

პროექტის სახელი: სასაქონლო

პროექტის სახელი: სასაქონლო

პროექტის სახელი: სასაქონლო









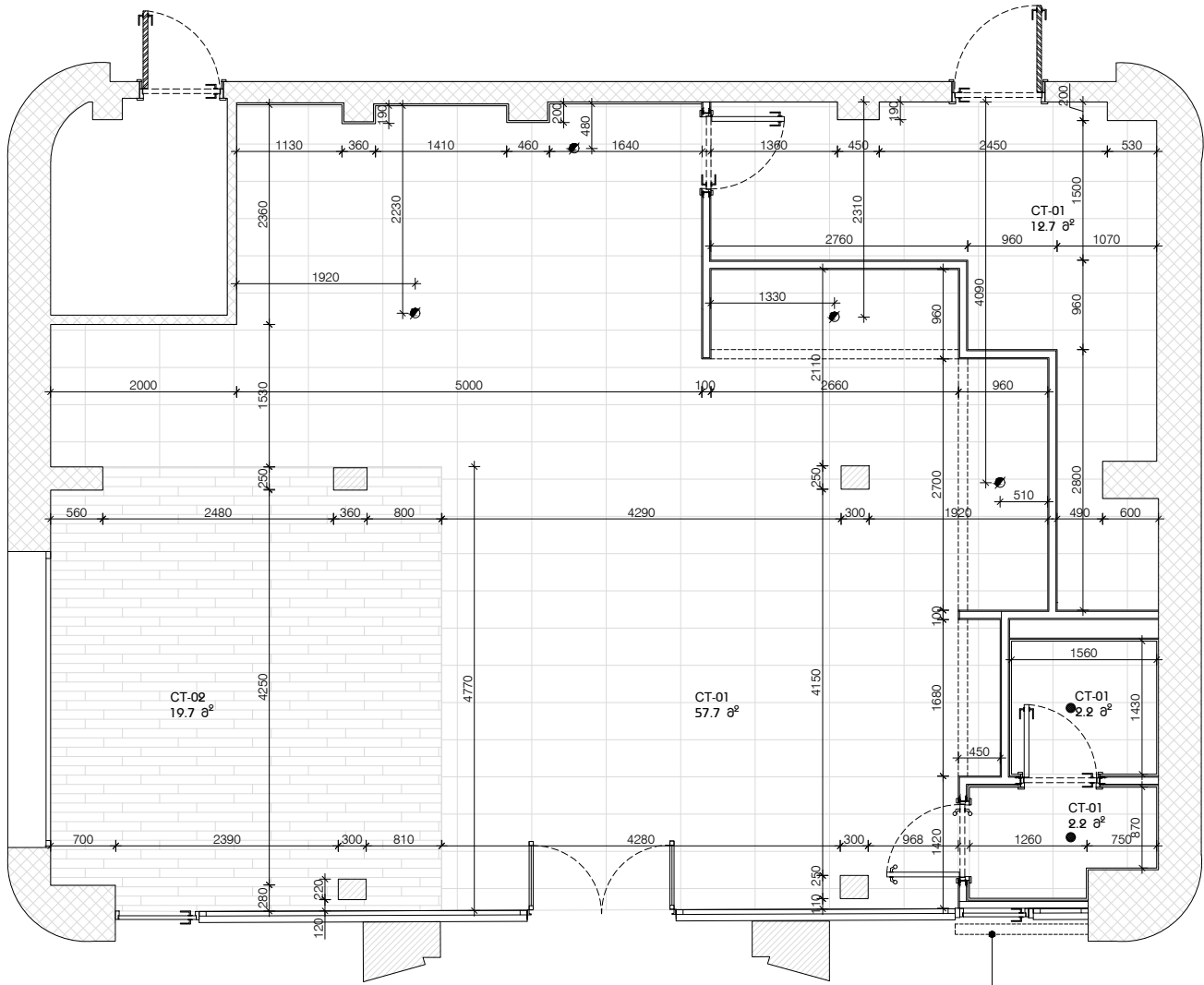

ՅՈՒՆԻՏԻՆԵՐ:  
ՅՈՒՆԻՏԻՆԵՐԻ ՆԱԽԱՐԱՐՈՒՄԸ  
ՆԱԽԱՐԱՐՈՒՄԸ

ԾԱՆՈԹՈՒԹՅՈՒՆ



ԿԵՐԱՄԱՆԻԿԱԿԱՆ ԿԵՐԱՄԱՆԻԿԱ  
CT-01



ԿԵՐԱՄԱՆԻԿԱԿԱՆ ԿԵՐԱՄԱՆԻԿԱ  
CT-02



ԿԵՐԱՄԱՆԻԿԱ

ՆԱԽԱՐԱՐՈՒՄԸ ԿԵՐԱՄԱՆԻԿԱ:

SAB

ՓԻՆԱՆՈՒՄԸ: ՆԱԽԱՐԱՐՈՒՄԸ, ՄԵՐԿՈՒՄԸ,  
Ե.ՆԱԽԱՐԱՐՈՒՄԸ ՆԱԽԱՐԱՐՈՒՄԸ, N240

ՆԱԽԱՐԱՐՈՒՄԸ ՆԱԽԱՐԱՐՈՒՄԸ: 405308206

ՆԱԽԱՐԱՐՈՒՄԸ: ԸՆԴՈՒՄ ՆԱԽԱՐԱՐՈՒՄԸ

ՆԱԽԱՐԱՐՈՒՄԸ: ՆԱԽԱՐԱՐՈՒՄԸ

ՆԱԽԱՐԱՐՈՒՄԸ ԵՆԱԽԱՐԱՐՈՒՄԸ:

ՆԱԽԱՐԱՐՈՒՄԸ ԿԵՐԱՄԱՆԻԿԱԿԱՆ  
ՆԱԽԱՐԱՐՈՒՄԸ

ԵՆԱԽԱՐԱՐՈՒՄԸ: ՓՆՆ "ԸՆԴՈՒՄ-ՎԵՐՈՒՄԸ"

ՓԻՆԱՆՈՒՄԸ: ՆԱԽԱՐԱՐՈՒՄԸ, ՄԵՐԿՈՒՄԸ, ՆԱԽԱՐԱՐՈՒՄԸ  
ՆԱԽԱՐԱՐՈՒՄԸ, N11

ՆԱԽԱՐԱՐՈՒՄԸ ՆԱԽԱՐԱՐՈՒՄԸ: 204976302

ՆԱԽԱՐԱՐՈՒՄԸ:

ԾԱՆՈԹՈՒԹՅՈՒՆ ԵՆ ՆԱԽԱՐԱՐՈՒՄԸ:

ԿԵՐԱՄԱՆԻԿԱԿԱՆ ԿԵՐԱՄԱՆԻԿԱ (CT-01) - 74.8 ԹՄ

ԿԵՐԱՄԱՆԻԿԱԿԱՆ ԿԵՐԱՄԱՆԻԿԱ  
(CT-02) - 19.7 ԹՄ

ԿԵՐԱՄԱՆԻԿԱԿԱՆ ԿԵՐԱՄԱՆԻԿԱ D=1000

ԿԵՐԱՄԱՆԻԿԱ D=1000

ԿԵՐԱՄԱՆԻԿԱ

ԿԵՐԱՄԱՆԻԿԱ ԵՆԱԽԱՐԱՐՈՒՄԸ:

ՆԱԽԱՐԱՐՈՒՄԸ ՄԵՐԿՈՒՄԸ  
ԿԵՐԱՄԱՆԻԿԱ

ԿԵՐԱՄԱՆԻԿԱ: 1:75

ԿԵՐԱՄԱՆԻԿԱ: 20.03.2023

ԿԵՐԱՄԱՆԻԿԱ: 010

ԿԵՐԱՄԱՆԻԿԱ  
ԿԵՐԱՄԱՆԻԿԱ: 022

A-105

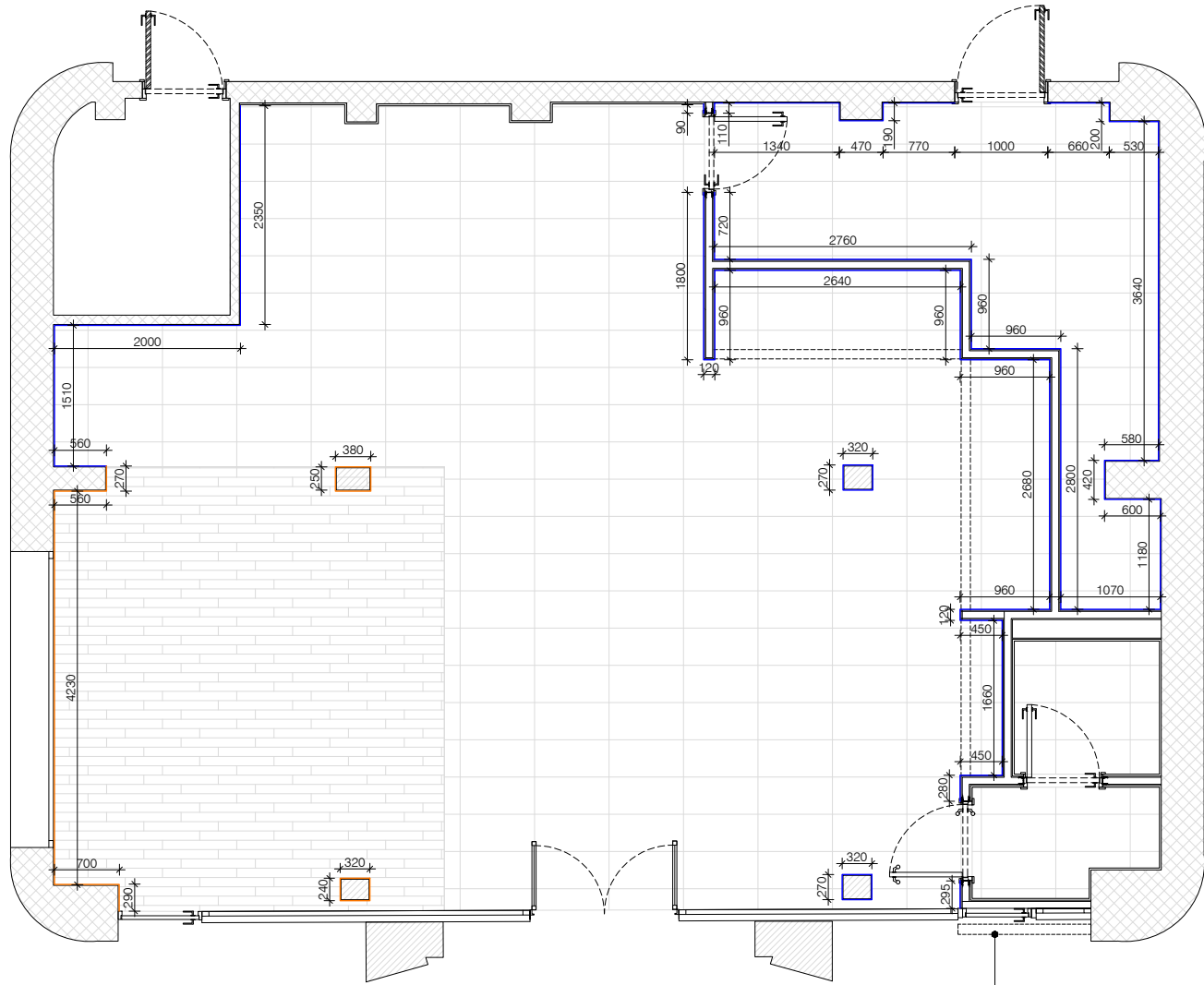

შენიშვნა:  
მონტაჟი უნდა იქონიოს  
საინჟინერო ბაზისით

სახელმწიფო ავტორი:

SAB

მონტაჟი: საინჟინერო, მონტაჟი,  
ე.წ.მონტაჟი საინჟინერო, N240

საინჟინერო ავტორი: 405308206

ავტორი: დავით სოსელიძე

ავტორი: დავით ბაქაძე

ავტორი: დავით ბაქაძე

ავტორი: დავით ბაქაძე

ავტორი: დავით ბაქაძე

მონტაჟი: საინჟინერო, მონტაჟი,  
ავტორი: საინჟინერო, N11

საინჟინერო ავტორი: 204976302

ავტორი:

ავტორი: დავით ბაქაძე

ავტორი: დავით ბაქაძე

ავტორი: დავით ბაქაძე

ავტორი: დავით ბაქაძე

ავტორი: დავით ბაქაძე

ავტორი: დავით ბაქაძე

ავტორი: დავით ბაქაძე

ავტორი: დავით ბაქაძე

ავტორი: დავით ბაქაძე

ავტორი: დავით ბაქაძე

ავტორი: დავით ბაქაძე

ავტორი: დავით ბაქაძე

ავტორი: დავით ბაქაძე

ავტორი: დავით ბაქაძე

ავტორი: დავით ბაქაძე

A-106





ՀԱՅԿԻՆ ԺԱՅՁԻՋՈՒՆ ԸՅԱՆԸ ՄՈՃԱՅԻՆ-ԺՄՅԱՄՍ ԿՈԸՆԺՅՈՒՆ (ԸՅԱՆԸ #1)

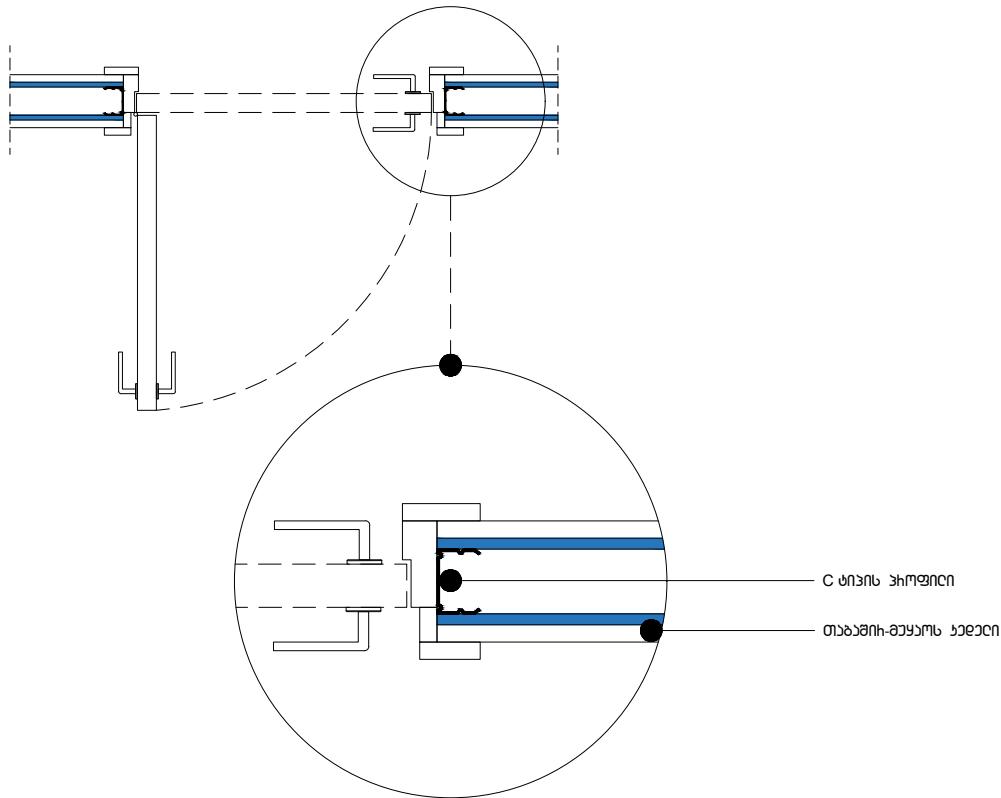

ბონუსებიანი მუშაობის პერიოდის დასაწყისი (დასაწყისი #4)

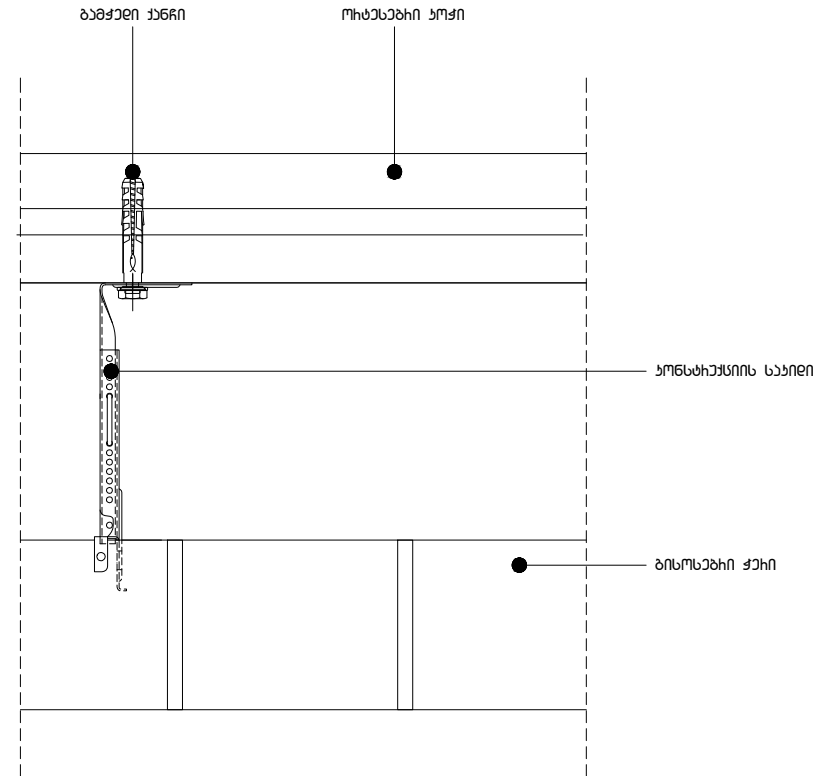

საპროექტო ჯგუფი:

# SAB

მისამართი: სანჯიშვიძე, თბილისი,  
 დ.აღმაშაძეძის სკოლის, №240

საიდენტიფიკაციო ჯოდი: 405308206

ՆԻՄԱՆՈՒԹՅՈՒՆ: ԸՅՅՆՏ ԵՐԵՎԱՆԻ

גוף: **בב"ש**

**ՀԻՄՈՋԵՐՈՆ ԸՆՏՆԱԽՉԸՆԴ:**

ՀՊԹԽՆՈՇԻՆ ԳՆԻՏՈՒՆ ՈՏԵՂԻՈՂԻՈՆ  
ՅԻՐԱՅԵՐ

ԵԶՁԵՐՈՒՄ: ԹՅՆ "ԸՆԴՈՒՆ-ՃՈՒՃՈՒՆ"

ԹՈՆԱԹԻՒՄ: ԱՆՈՒՄՆԱԿՈՒՄ, ԹԵՐԻՈՒՄ, ՅԵՐԵՐ  
 ՆԱԿՆԱԿՈՒՄ, N11

საიდენტიფიკაციო ჯგუფი: 204976302

**נוסח:**

ՈՒՍՏԱՅԻՆ ԹՈՏՄՈՒՈՐԻ ՆԸՆԴՄՈՒԹՅՈՒՆ ԵՐ.ԿԱԹՈՅՈՒՆԻՆ ԹՈՒՆՏԵՐԹՈՒՆՏՈՒՆ ՏԱԿՈՒՅԵՐՆԵ. (ԵԶՅԱՆ #3)

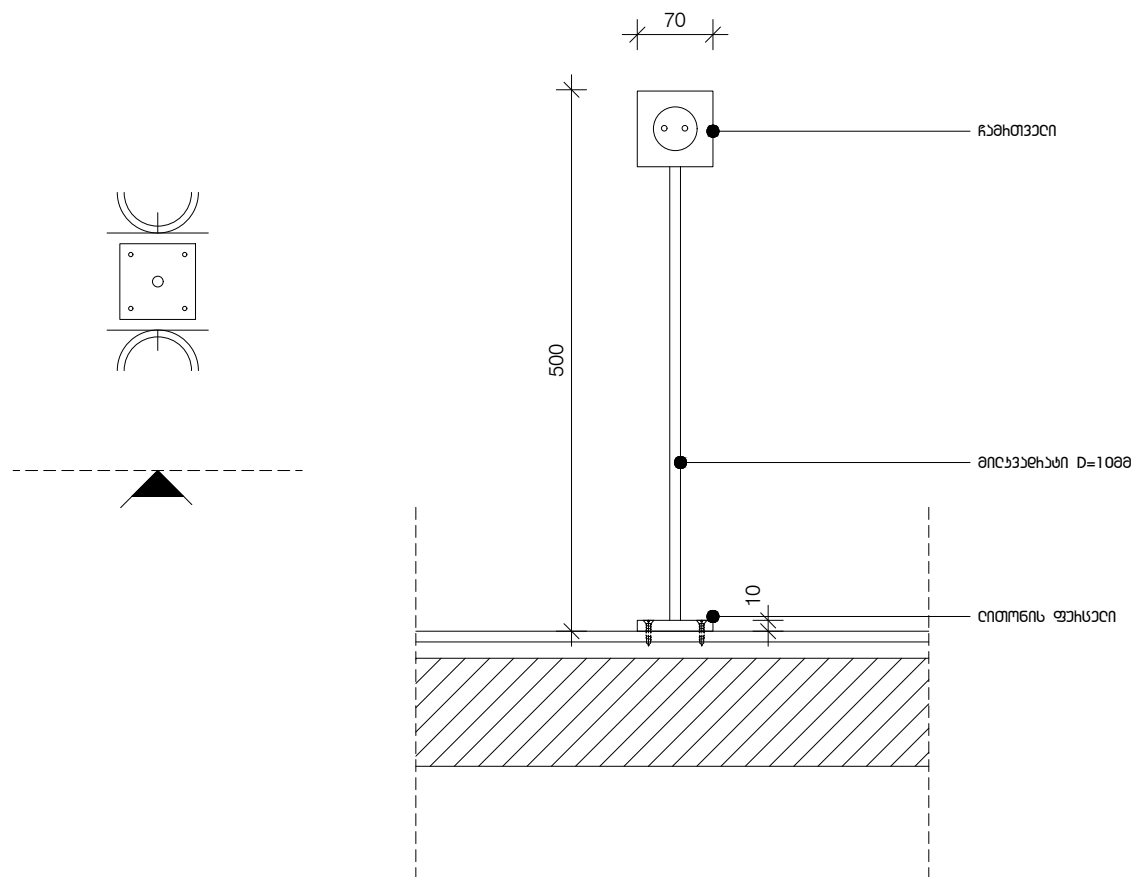

**შანთშავები და სომოლოები:**

ბაბაოზი ენაბიანა

ნახაზის დანახედი:

ჩამატებული/გამატებული  
დატარი

მანუალები: 1:20

---

014	014
-----	-----

	1980	1981	1982	1983	1984	1985	1986	1987	1988	1989	1990	1991	1992	1993	1994	1995	1996	1997	1998	1999	2000	2001	2002	2003	2004	2005	2006	2007	2008	2009	2010	2011	2012	2013	2014	2015	2016	2017	2018	2019	2020	2021	2022	2023	2024	2025	2026	2027	2028	2029	2030	2031	2032	2033	2034	2035	2036	2037	2038	2039	2040	2041	2042	2043	2044	2045	2046	2047	2048	2049	2050	2051	2052	2053	2054	2055	2056	2057	2058	2059	2060	2061	2062	2063	2064	2065	2066	2067	2068	2069	2070	2071	2072	2073	2074	2075	2076	2077	2078	2079	2080	2081	2082	2083	2084	2085	2086	2087	2088	2089	2090	2091	2092	2093	2094	2095	2096	2097	2098	2099	2100	2101	2102	2103	2104	2105	2106	2107	2108	2109	2110	2111	2112	2113	2114	2115	2116	2117	2118	2119	2120	2121	2122	2123	2124	2125	2126	2127	2128	2129	2130	2131	2132	2133	2134	2135	2136	2137	2138	2139	2140	2141	2142	2143	2144	2145	2146	2147	2148	2149	2150	2151	2152	2153	2154	2155	2156	2157	2158	2159	2160	2161	2162	2163	2164	2165	2166	2167	2168	2169	2170	2171	2172	2173	2174	2175	2176	2177	2178	2179	2180	2181	2182	2183	2184	2185	2186	2187	2188	2189	2190	2191	2192	2193	2194	2195	2196	2197	2198	2199	2200	2201	2202	2203	2204	2205	2206	2207	2208	2209	2210	2211	2212	2213	2214	2215	2216	2217	2218	2219	2220	2221	2222	2223	2224	2225	2226	2227	2228	2229	2230	2231	2232	2233	2234	2235	2236	2237	2238	2239	2240	2241	2242	2243	2244	2245	2246	2247	2248	2249	2250	2251	2252	2253	2254	2255	2256	2257	2258	2259	2260	2261	2262	2263	2264	2265	2266	2267	2268	2269	2270	2271	2272	2273	2274	2275	2276	2277	2278	2279	2280	2281	2282	2283	2284	2285	2286	2287	2288	2289	2290	2291	2292	2293	2294	2295	2296	2297	2298	2299	2300	2301	2302	2303	2304	2305	2306	2307	2308	2309	2310	2311	2312	2313	2314	2315	2316	2317	2318	2319	2320	2321	2322	2323	2324	2325	2326	2327	2328	2329	2330	2331	2332	2333	2334	2335	2336	2337	2338	2339	2340	2341	2342	2343	2344	2345	2346	2347	2348	2349	2350	2351	2352	2353	2354	2355	2356	2357	2358	2359	2360	2361	2362	2363	2364	2365	2366	2367	2368	2369	2370	2371	2372	2373	2374	2375	2376	2377	2378	2379	2380	2381	2382	2383	2384	2385	2386	2387	2388	2389	2390	2391	2392	2393	2394	2395	2396	2397	2398	2399	2400	2401	2402	2403	2404	2405	2406	2407	2408	2409	2410	2411	2412	2413	2414	2415	2416	2417	2418	2419	2420	2421	2422	2423	2424	2425	2426	2427	2428	2429	2430	2431	2432	2
--	------	------	------	------	------	------	------	------	------	------	------	------	------	------	------	------	------	------	------	------	------	------	------	------	------	------	------	------	------	------	------	------	------	------	------	------	------	------	------	------	------	------	------	------	------	------	------	------	------	------	------	------	------	------	------	------	------	------	------	------	------	------	------	------	------	------	------	------	------	------	------	------	------	------	------	------	------	------	------	------	------	------	------	------	------	------	------	------	------	------	------	------	------	------	------	------	------	------	------	------	------	------	------	------	------	------	------	------	------	------	------	------	------	------	------	------	------	------	------	------	------	------	------	------	------	------	------	------	------	------	------	------	------	------	------	------	------	------	------	------	------	------	------	------	------	------	------	------	------	------	------	------	------	------	------	------	------	------	------	------	------	------	------	------	------	------	------	------	------	------	------	------	------	------	------	------	------	------	------	------	------	------	------	------	------	------	------	------	------	------	------	------	------	------	------	------	------	------	------	------	------	------	------	------	------	------	------	------	------	------	------	------	------	------	------	------	------	------	------	------	------	------	------	------	------	------	------	------	------	------	------	------	------	------	------	------	------	------	------	------	------	------	------	------	------	------	------	------	------	------	------	------	------	------	------	------	------	------	------	------	------	------	------	------	------	------	------	------	------	------	------	------	------	------	------	------	------	------	------	------	------	------	------	------	------	------	------	------	------	------	------	------	------	------	------	------	------	------	------	------	------	------	------	------	------	------	------	------	------	------	------	------	------	------	------	------	------	------	------	------	------	------	------	------	------	------	------	------	------	------	------	------	------	------	------	------	------	------	------	------	------	------	------	------	------	------	------	------	------	------	------	------	------	------	------	------	------	------	------	------	------	------	------	------	------	------	------	------	------	------	------	------	------	------	------	------	------	------	------	------	------	------	------	------	------	------	------	------	------	------	------	------	------	------	------	------	------	------	------	------	------	------	------	------	------	------	------	------	------	------	------	------	------	------	------	------	------	------	------	------	------	------	------	------	------	------	------	------	------	------	------	------	------	------	------	------	------	------	------	------	------	------	------	------	------	------	------	------	------	------	------	------	------	---

A-109

<div data-bbox="172 254 557 703"><div>100</div><div>GB01</div><div>ტ"ბ33</div><div>12.500</div><div>7500</div><div>12.500</div><div>ტ"ბ33</div></div>	<div data-bbox="804 254 1270 703"><div>120</div><div>GB02</div><div>2000</div><div>12.500</div><div>7500</div><div>12.500</div><div>ტ"ბ33</div></div>	<div data-bbox="1427 254 1893 703"><div>140</div><div>GB03</div><div>2000</div><div>12.500</div><div>7500</div><div>12.500</div><div>2000</div></div>	<div data-bbox="2036 254 2424 703"><div>88</div><div>GB04</div><div>7500</div><div>12.500</div><div>ტ"ბ33</div></div>	<div data-bbox="2585 44 2712 63"></div> <div data-bbox="2680 100 2834 170">SAB</div> <div data-bbox="2585 224 2890 262"></div> <div data-bbox="2585 281 2849 300"></div> <div data-bbox="2585 348 2816 396"></div> <div data-bbox="2585 422 2736 441"></div> <div data-bbox="2585 462 2884 506"></div> <div data-bbox="2585 554 2819 573"></div> <div data-bbox="2585 583 2884 619"></div> <div data-bbox="2585 640 2849 659"></div> <div data-bbox="2585 730 2671 749"></div> <div data-bbox="2585 1201 2786 1220"></div> <div data-bbox="2585 1430 2700 1449"></div> <div data-bbox="2585 1711 2730 1730"></div> <div data-bbox="2585 1785 2754 1810"></div> <div data-bbox="2585 1887 2789 1906"></div> <div data-bbox="2585 1917 2878 1936"></div> <div data-bbox="2585 1967 2724 1986"></div> <div data-bbox="2585 1997 2671 2053"></div> <div data-bbox="2778 1982 2905 2028">A-110</div>
<div data-bbox="97 997 468 1024">ტანგანთი-ბუყუნს ჯედი - GB01</div> <div data-bbox="201 1255 673 1694"><div>312</div><div>GB05</div><div>2000</div><div>12.500</div><div>7500</div><div>10500</div><div>12.500</div><div>7500</div><div>12.500</div><div>ტ"ბ33</div></div>	<div data-bbox="736 997 1107 1024">ტანგანთი-ბუყუნს ჯედი - GB02</div>	<div data-bbox="1368 997 1739 1024">ტანგანთი-ბუყუნს ჯედი - GB03</div>	<div data-bbox="1997 997 2368 1024">ტანგანთი-ბუყუნს ჯედი - GB04</div>	
<div data-bbox="97 2022 468 2049">ტანგანთი-ბუყუნს ჯედი - GB05</div>				



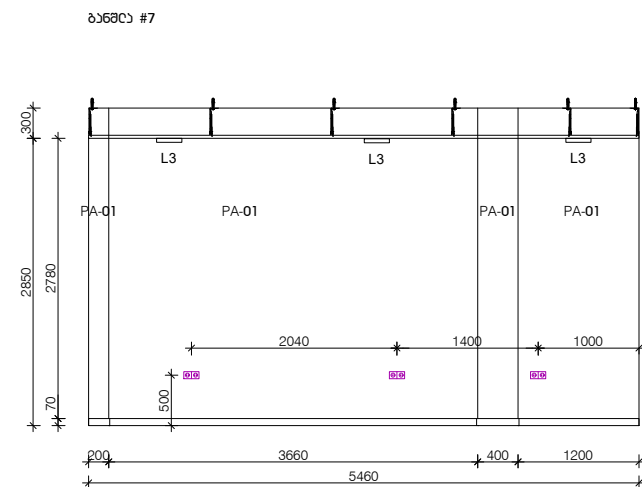
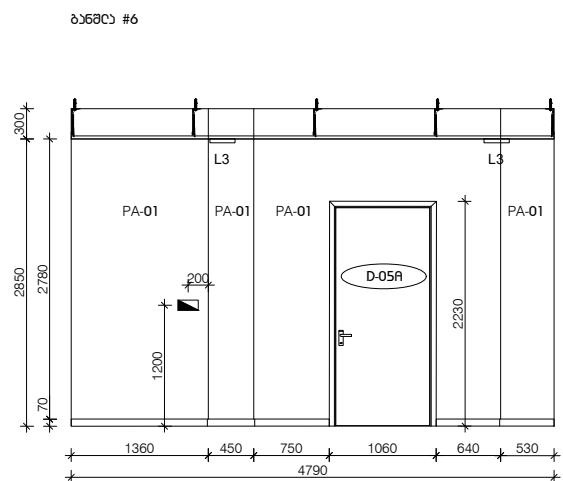
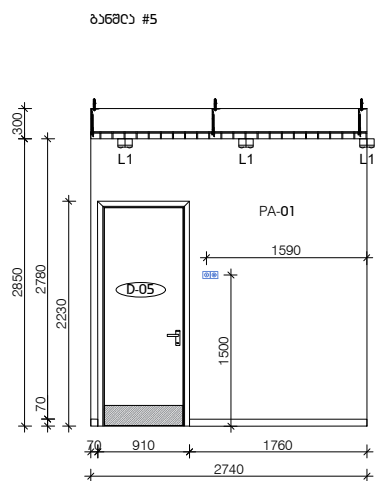
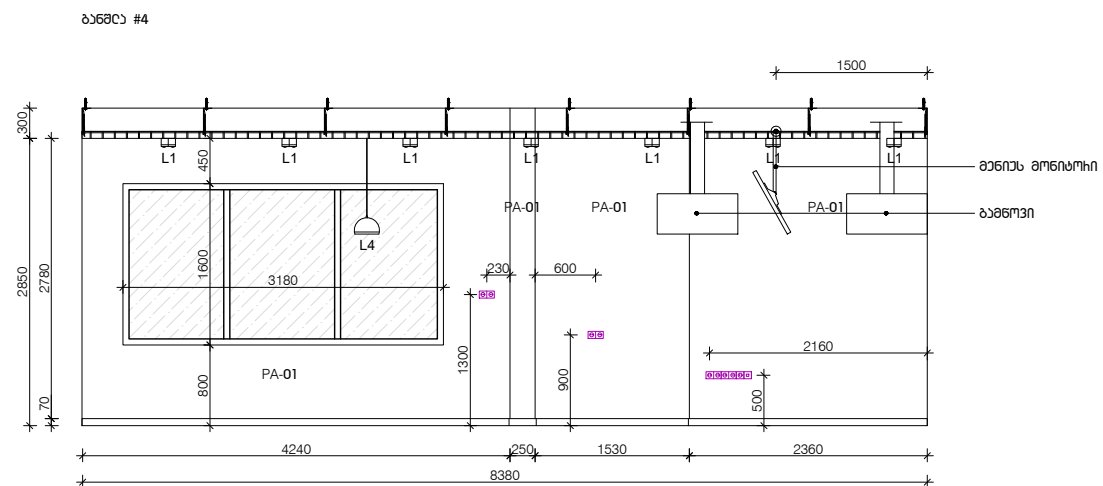
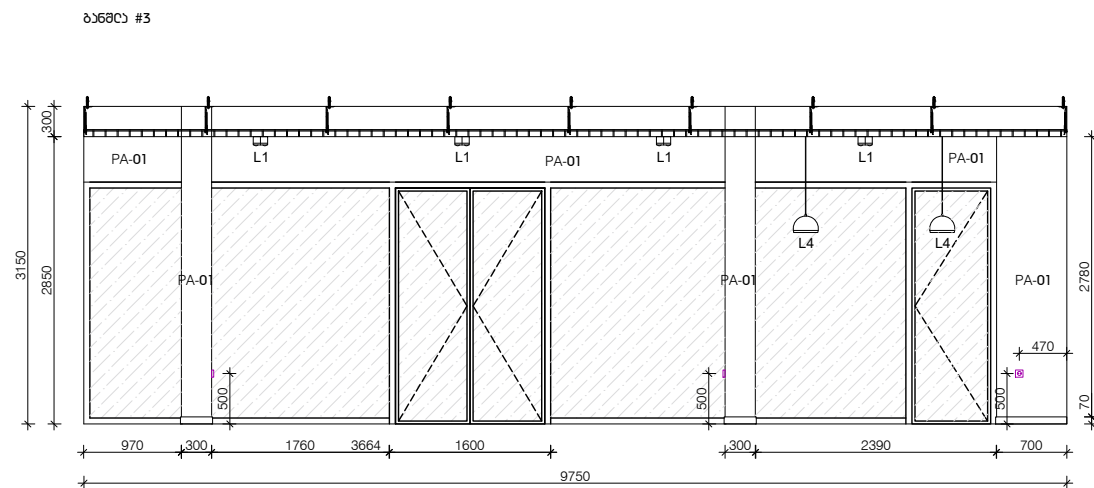
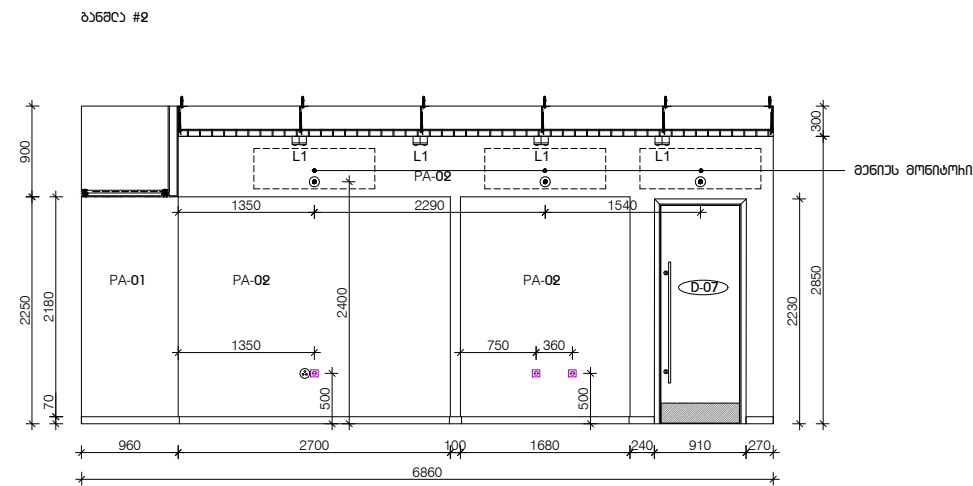
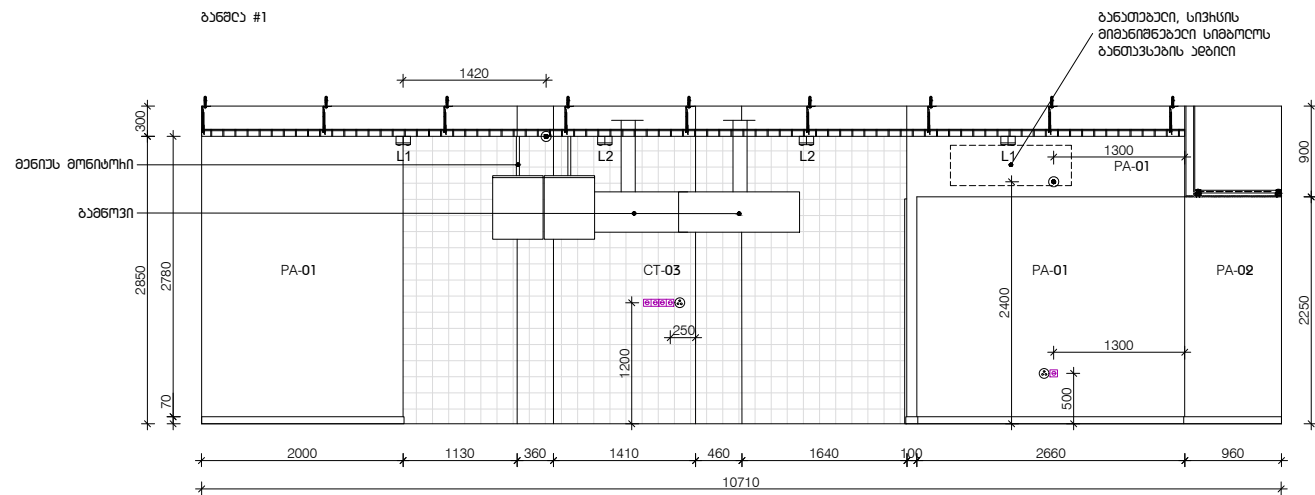

საპროექტო ჯგუფი:

# SAB

მისამართი: საქანთვლო, თბილისი,  
დ.ალმაშენაძის ხეივანი, №240

სანიმუშო ნიმუში: 405308206

Նախնական փուլ: ԸՅԶԵ ՆՈՒՆԻՉԸՈՒԺ

זאנאמאט: 3338 82828

### პროექტის დანახილველი:

ՀԱՅԱՍՏԱՆԻ ՓՆԻՄԱՆ ՈՏԵՂՈՂՈՒՄ  
ՅԻՄՈՂՈՒՄ

Ենթաշաղկ: ԹՅՆ "ԸՆԴՈՒՆ-ՃՄԻՋՈՒՆ"

ԹՈՒՆԱԾԱՆԻՄ: ՆԱՅԻՏՅԱՆՈՒ, ԹԵՐԻՈՒՆԻ, ՅՈՒՆԻ  
ՆԱՅԻՏՅԱՆՈՒ, N11

სანიდნტიფიკაციო ჯონი: 204976302

כחול:

შენიშვნები და სიამოვნობები:

ყვანი ჯიჯსიო მოწყობილობის ზომა აღაზიანი  
მოწყობილობის სანახილად.

ბაბაონი ენაბიანა

ნახაზი დანახაჯი:

ბუნებრივი

Ժանժիտյան: 1:75

001 000 00 05 0005

OBJEKT: 20.03.2023

ծՅՇԻԵՆ 016

A-111

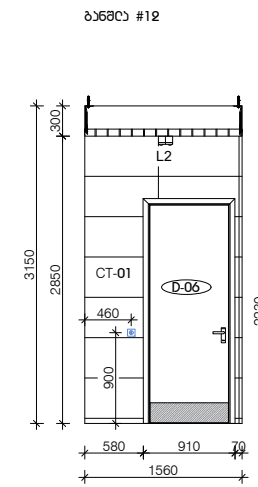
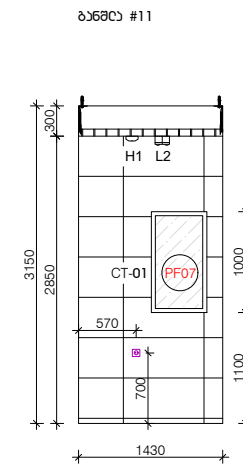
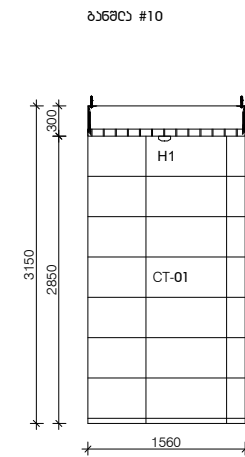
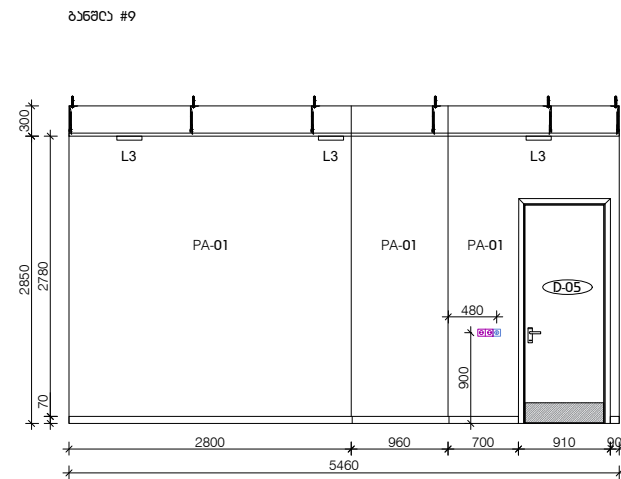
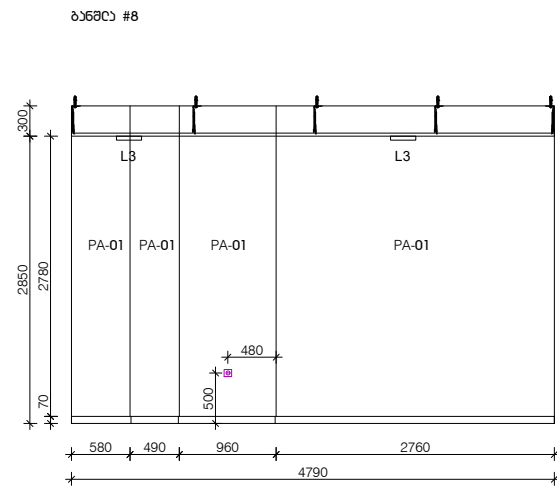

საპროექტო ჯგუფი:

# SAB

მისამართი: სანჯიშვილი, თბილისი,  
 დ.აღმაშენაძლის ხეივანი, №240

საიდენტიფიკაციო ჯოდი: 405308206

ՆԻՄԱՆՈՒԹՅՈՒՆ: ԸՅՅՆՏ ԵՐԵՎԱՆԻ

Նախնական: ՅՆՅԸ ԾՇԻԵՇԸ

**ՀԻՄՈՋԵՐՈՆ ԸՆՆԱԽՋԵՐՁ:**

ՀՊԹԽՆՈՇԻՆ ԳՆԻՏՈՒՆ ՈՏԵՂԻՈՂԻՈՆ  
ՅԻՐԱՅԵՐԻ

ԵԶՁԵՐՈՒՄ: ԹՅՆ "ԸՆԴՈՒՆ-ՃՈՒՃՈՒՆ"

ԹՈՆԱԹԻՒՄ: ԱՆՈՒՄՆԱԿՈՒՄ, ԹԵՐԻՈՒՄ, ՅԵՐԵՐ  
 ՆԱԿՆԱԿՈՒՄ, N11

საიდენტიფიკაციო ჯგუფი: 204976302

**נוסח:**

**შანთშავები და სომოლოები:**

ყველა ქვეყნის მთავრობის ზომა უნდა იყოს  
მთავრობის სტრუქტურა.

ბაბაძის ენაბეჭად

ნახაზილს დანახეცეცე:

**ბუნებრივი**

მანუალები: 1:75

თუხილი: 20.03.2023

ծածկեր	017
--------	-----

ბავშების  
ხარჯდება

A-112

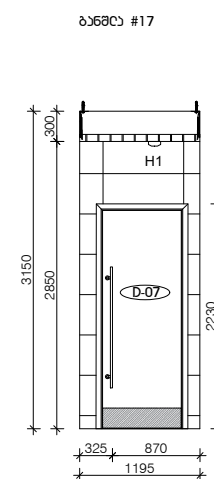
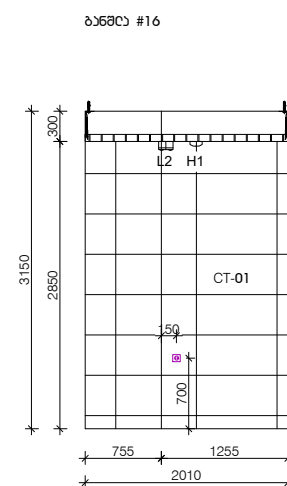
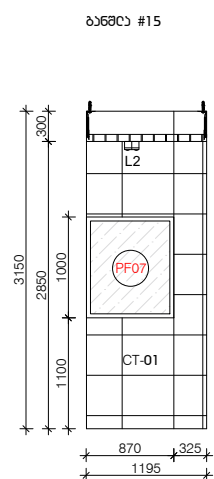
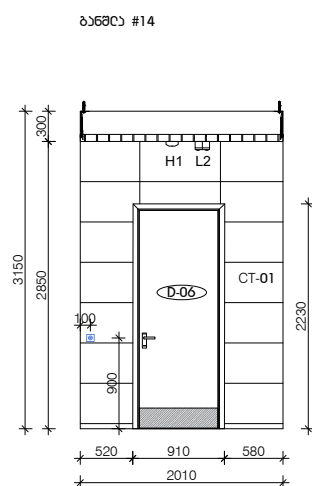
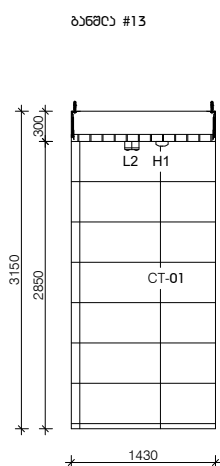

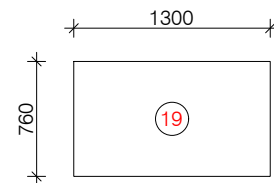
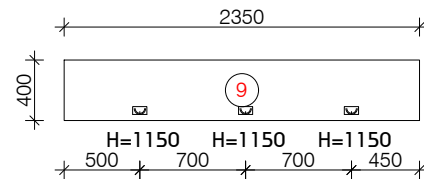
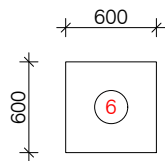
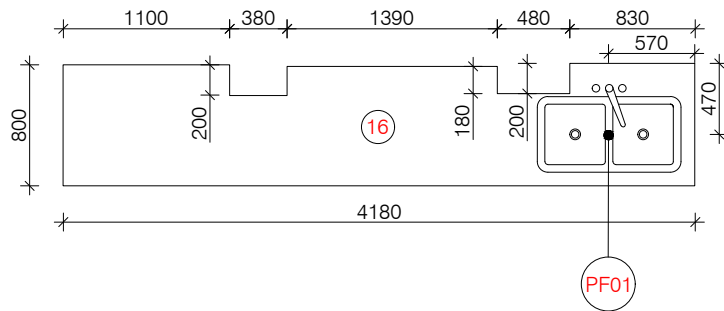

საპროექტო ჯგუფი:

# SAB

მისამართი: საქანთვანო, თბილისი,  
დ.ალმაშენაძის ხეივანი, №240

საიდენტიფიკაციო ჯგუფი: 405308206

ԿԻՆՈՒՄԱՆԻՏ: ԸՅՅՆՆԵ ՆՈՒՆԻՇՈՒԺՆԵՐ

גוף: **התאחדות העובדים**

### ՀԻՄՈՇԽՈՆ ԸՆՏԱՆՈՒԹՅՈՒՆ:

ՀԱՅԱՍՏԱՆԻ ՓՆԻՄԱՆ ՈՏԵՂՈՂՈՒՄ  
ՅԻՄՆԵՐ

Ենթաշաղկ: ԹՅՆ "ԸՆԴՈՒՆ-ՃՄԻՋՈՒՆ"

Ձև N 11  
 ԹԻՎԱԿԱՆ ՍԵՐԻԱ: ԵՄՊՈՒՅՆ, ԹԻՎԱԿԱՆ, ՀԱՅԿԱՆ  
 ԵՄՊՈՒՅՆ ՆԱԾԱՆՈՒԽ, N11

სანიდნტოფიხანსომ ჯოლი: 204976302

## 16. სანაწიშო დაგეგმვა

## 6. მუხრან

9. მუხილი

## 19. სანაყობო მსოფხი

**כחול:**

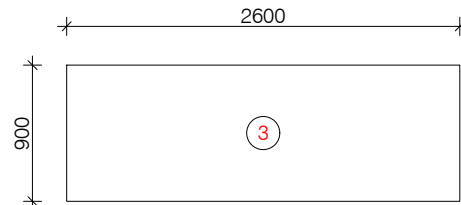
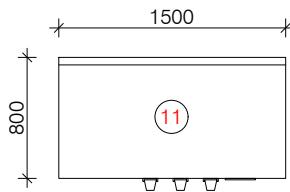
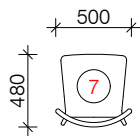
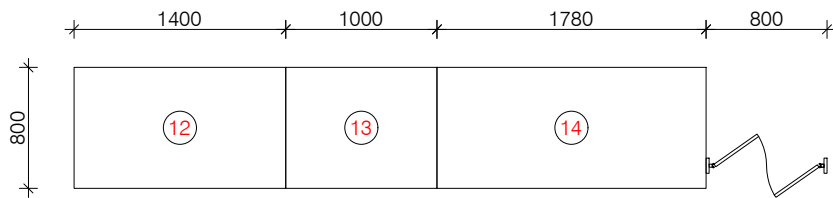

12. ՆԱԸԿԻՄ      13. ՆԱԽՈՏԸՆԻՄ ԺԱՆՈՅԻՈ      14. ՆՈՅԻՆԱ ՀՈՒՄԸՐԹՈՆԵՅՈՆ

## 7. სპეჩი

## 11. ყველაზე

### 3. ԹՆՆՈՅՆԻՈՒ

შენიშვნები და სიმბოლოები

ბაბაონი ენაბიანა

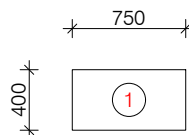
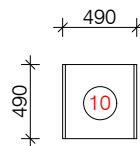
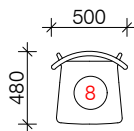
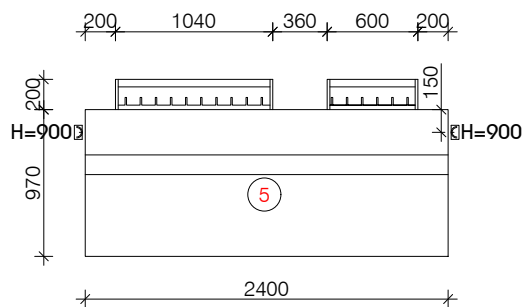

## 5. სავსიძეო ნიჭიერი თანამოქალაქი

## 8. მაღალი სხამი

## 10. სანახევო ყუთი

## 1. ՆԱՅՆՁԻՄ ՕՒՆԻՄ

ნახაზი დანახაჯი:

ბაბიანი ბაბიანი  
ზოგადი ჩვენებით

Ժանաշար: 1:50

თარიღი: 20.03.2023

ծաշիւն 018

ბავშვების  
ხანძარი

A-113









[illegible]

სპეციფიკაცია, შენობა #5					
დასახელება	აბრევიატურა	მახასიათებელი	რაოდენობა	შენიშვნა	ფოტო
სადემონტაჟო ელემენტების სპეციფიკაცია					
ტიხრები		თაბამირ-მუყაო	21.7 გრძივი მეტრი. ტიხრების ფართობი (ცალ მხარეს) 68.4 კვ.მ		
ქური		თაბამირ-მუყაო/არმსტრონგი	94.3 კვ.მ		
იატაკი		კერამიკული ფილა	94.3კვ.მ		
კედელი		ბეტონის ბლოკი	2.2 კვ.მ	კედლის მოხსნა საჭიროა საწყობში მისაწვდომი უკანა კარის გასაჩენად (1000X2200მ)	
კარი		MDF-სი კარი	5 ცალი		
სარემონტო მახალების სპეციფიკაცია					
MDF-ის შეღებილი კარი (RAL 1011)	D-07	ღიობის ზომა 850X2200მმ	1 ცალი		
MDF-ის შეღებილი კარი (RAL 1011)	D-06. D-05.	ღიობის ზომა 850X2200მმ	2 ცალი		
ღითონის შეღებილი კარი (RAL 230-80-10)	D-05A	ღიობის ზომა 1000X2200მმ	1 ცალი		
თაბამირ მუყაოს კედელი	GB01	სისქე=100მმ. H=3150მმ	10.6 გრძივი მეტრი. 33.4 კვ.მ. (ცალ მხარეს)		
თაბამირ მუყაოს კედელი	GB02	სისქე=120მმ. H=3150მმ	3.7 გრძივი მეტრი. 11.7 კვ.მ. (ცალ მხარეს)		
თაბამირ მუყაოს კედელი	GB03	სისქე=140მმ. H=3150მმ	1.6 გრძივი მეტრი. 5.4 კვ.მ. (ცალ მხარეს)		
თაბამირ მუყაოს კედელი	GB04	სისქე=87.5მმ. H=3150მმ	1.3 გრძივი მეტრი. 4.1 კვ.მ. (ცალ მხარეს)		
თაბამირ მუყაოს კედელი	GB05	სისქე=312მმ. H=3150მმ	1.6 გრძივი მეტრი. 5.4 კვ.მ. (ცალ მხარეს)		
კარის გასაძლიერებელი პროფილი თაბამირ-მუყაოს კედლებში	დეტალი #1	C ტიპის პროფილი 75მმ. H=3150mm	6 ცალი		

იატაკების მოსაპირკეთებელი კერამიკული ფილა	CT-01	ზომა - 1200X600მმ	74.8 კვ.მ		
იატაკების მოსაპირკეთებელი კერამიკული ფილა ხის ფაქტურით	CT-02		19.7 კვ.მ	კერამიკული ფილის ზომა დაზუსდევს მომწოდებლის მიერ	
კერამიკული პლინტუსი		h=70მმ	8.5 გრძივი მეტრი	პლინტუსი იყოს იგივე რაღ კერამიკული ფილაა (CT-02)	
კერამიკული პლინტუსი		h=70მმ	43.5 გრძივი მეტრი	პლინტუსი იყოს იგივე რაღ კერამიკული ფილაა (CT-01)	
კერამიკული ფილა	CT-03	ზომა - 285X85მმ	16.6 კვ.მ		
კერამიკული ფილა სველი წერტილების მოსაპირკეთებლად	CT-01		31.7 კვ.მ	სველი წერტილების კედლების მოსაპირკეთებელი კერამიკული ფილა იდენტურია იატაკის ფილის (CT-01)	
გისოსებრი ქერი		უჯრედის ზომა - 60X60მმ/50X50მმ	71.4 კვ.მ	სასურველია იყოს ხის ფაქტურა	
გისოსებრი ქერი(WC)		უჯრედის ზომა - 60X60მმ/50X50მმ	4.4 კვ.მ	სასურველია იყოს ხის ფაქტურა	
არმსტრონგის ქერი			12.7 კვ.მ		
თაბაშირ მუყაოს შეკიდული ქერი			5.2 კვ.მ		
ღებვა	PA-01	RAL 230-80-10	132.8 კვ.მ		
ღებვა	PA-02	RAL 1011	26.4 კვ.მ		
განათება და ელ.მოწყობილობები					
წერტილოვანი სანათი	L1		17 ცალი		
ჩამოკიდებული სანათი	L4		6 ცალი		
ნესტედევი წერტილოვანი სანათი	L2		8 ცალი		

[illegible]

სასაწყობო სივრცის ჭერის სანაოი	L3		3 ცალი		
სვლი წებტილების სივრცეში განთავსებული გამწვოვი	H1	D=120mm	2 ცალი		
როზეტი			14 ცალი		
ავეჯში ჩამუნებული როზეტი			5 ცალი		
ორმაგი როზეტი			9 ცალი		
როზეტი აიპი დაცვით			4 ცალი		
ერთ კლავიშიანი ჩამრთველი			2 ცალი		
ორ კლავიშიანი ჩამრთველი			3 ცალი		
როზეტი ინტერნეტისთვის			1 ცალი		
ულექტრო ფარი			1 ცალი		
სანიტარული ავეჯი					
ჩასამუნებული უნიტაზი	PF-02		1 ცალი		
ხელსაბანი	PF-06	400X550მმ	2 ცალი		
ტრაპი		D=100mm	2 ცალი		
სარკე(ზის ან MDF-ის ჩარჩოთი RAL-1011)	PF-07	550X1000მმ	1 ცალი		

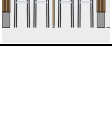
სარკე(ზის ან MDF-ის ჩარჩოთი RAL-1011)	PF-07	870X1000მმ	1 ცალი		
უნიტაზის სანმუნდი	PF-03		1 ცალი		
სანაგვე ურნა ხელსაბოცების ჩასაყრელად (WC)	PF-08		2 ცალი		
ხელების გასამშრადებლად საჭირო ხელსაბოცის ყუთი	PF-05		2 ცალი		
ხელსაბოცის ჩასადები უნიტაზთან	PF-04		1 ცალი		
ჭურჭლის სარეცხი ნივარა	PF-01		1 ცალი		
ავეჯი					
სავაჭრო თარო	1	1000x400მმ H=2000მმ	1 ცალი		
სავაჭრო თარო	1	750x400მმ H=2000მმ	1 ცალი		
სავაჭრო თარო	2	1000x400მმ H=1350მმ	12 ცალი		
მაგივარი	3	2600x900მმ H=2200მმ	2 ცალი		
სავარძელი იმპულსური თაოთი	5	2400x1170მმ H=1200მმ	1 ცალი		
მაგიდა	6	600x600მმ H=750მმ	3 ცალი		
სკამი	7		3 ცალი		
ბარის ტიპის სკამი	8		3 ცალი		
მაგიდა	9	2350x400მმ H=1200მმ	1 ცალი		

საპროექტო ჯგუფი:

SAB

მისამართი: საპროექტო, თბილისი, დ.აღმაშენებლის ხეივანი, №240

საინჟინერო-კონსტრუქციო ჯგუფი: 4053088206

პროექტორი: დავით სიხაჩიძე

პროექტორი: ანაბე ბუბუაძე

პროექტის დასახელება:

პროექტის სახელი ინჟინერის პროექტი

დაგეგმვა: შპს "ლიტონ-კონსტრუქცია"

მისამართი: საპროექტო, თბილისი, პეტრე მელიქიძის სახელობით, №11

საინჟინერო-კონსტრუქციო ჯგუფი: 204976302

პროექტის სახელი:

შენიშვნები და სიზომოვნები:

ბანის დიზაინი

ბანის დასახელება:

საპროექტის სახელი

მასშტაბი: 1:50

თარიღი: 20.03.2023

პროექტის სახელი

ბანის

021

ბანის

022

ხელმოწერა

A-116



დაბაჯიბიტი ნფოჰიბასი



საპროექტო ჯგუფი:

# SAB

მისამართი: სანაჩეთჯელო, თბილისი,  
ე.აღმართაძეძის სკოლა, №240

საილენტიფიკაციო ჯოდი: 405308206

ՆԻՖՈՒՆԱՆՈՒՄ: ԸՅՅԵ ՆՈՆԻՇԸՈԺ

ՆԻՅՈՒԹՅԱՆՈՒԹՅՈՒՆ: ՆԱՅԸ ԺՈՒԴՈՐ

ՀԻՄՈՂԵՐՈՆ ԸՆՏԱՆՉԻՉԵՂ:

ԿՐԹՅԻՆՈՒՆ ԳՆԻԺՈՒՄ ՈՏԵՂՈՒՄ  
ՅԻՄՆԵՐ

Ենթաշտոտ: ԹՅՆ "ԸՆԴՈՒՐ-ՃՄԻՋՈՆ"

**Ձև N 01**

**ԹՈՒՆԱԳՐՈՒՄ:** ՆԱՅԻՏՉԱՐԸ, ԺԹՈՐՈՒՆՈՒ, ՀՈՐԶԻ  
ՀՈՐԶՈՒՆ ՆԱՃԱՆԽԻՄ, N11

საიდენტიფიკაციო ჯონი: 204976302

**כחול:**

შანიშვაძი და სიმბოლოები:

ՀԱՅԿԱՍՏԱՆԻ ՀԱՆՐԱՊԵՏՈՒԹՅԱՆ ԱՌԱՋ ՎԵՐԱԴՐՈՒՄԸ

## ბავშბონ ეონბიბბ

დახარჯები:

**ՀԱՅԿԱՍՏԱՆԻ ՀԱՆՐԱՊԵՏՈՒԹՅԱՆ**

**მანქანები:**

თახილი: 20.03.2023

## ՋԻՆՑՈՆ ԵՄԹՉԻՈ

ծՅԿԵՆ

ბავშვების  
ხანძარი

# A-200







ნახილწიანი სანათი - # L1  
(ფაჩი: შავი)



ბრენდი:	New Light
მასალა:	პლასტმასი
სიმაღლე:	105
სიგრძე:	195
სიგანე:	105
ნათურის ტიპი:	2x 12W
განათების წყარო:	დიოდი
ფერი:	შავი

ნახილწიანი სანათი - # L2  
(ფაჩი: შავი)



ბრენდი:	New Light
მასალა:	პლასტმასი
სიმაღლე:	105
სიგრძე:	195
სიგანე:	105
ნათურის ტიპი:	2x 12W
განათების წყარო:	დიოდი
ფერი:	შავი

მინი-სანათი - # L3 (ფაჩი: თეთრი)



სიმაღლე:	36W
ბრენდი:	OSRAM
მასალა:	ალუმინი
სიგრძე:	595
სიგანე:	595
ნათურის ტიპი:	1x 36W
განათების წყარო:	დიოდი
ფერი:	თეთრი

ჭაღი - # L4 (ფაჩი: შავი)

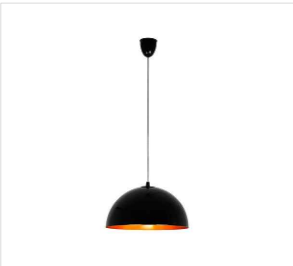

ბრენდი:	Nowodvorski
მასალა:	ფოლადი
სიმაღლე:	950
დიამეტრი:	335
ნათურის ტიპი:	1 x E27
ფერი:	შავი

ბაზმის - # H1 (D=1000მ, ფაჩი: შავი)



ბრენდი:	Nowodvorski
მასალა:	ფოლადი
სიმაღლე:	950
დიამეტრი:	335
ნათურის ტიპი:	1 x E27
ფერი:	შავი

ბაზმის აბაზის (ალუმინი) Europlastgroup EXTRA T100I

ტექნიკური მახასიათებლები:

- ნარმალიზაცია: 100 (კუბური მ / სთ)
- სიმძლავრე: 19 ვატი
- ძაბვა: 220-240 V
- სიხშირე: 50 Hz
- ბრუნვის სიხშირე: 2250 ბრ/წთ
- ხმაურის დონე: 34 dB

ფიზიკური მახასიათებლები:

- დიამეტრი: 100 მმ
- მასალა: პლასტიკი

ნონა: 2,38

მწარმოებელი ქვეყანა: ლატვია

შენიშვნა: ჰიქსი მუხრანის ნაგებობის აგ.მუხრანისაგან 36 მთი ანაგებობით, ხოლოც სპეციფიკაცია ნაგებობა მუხრანის აგებობით.

## აგ. მუხრანის სპეციფიკაცია

ნახილწიანი (ფაჩი: თეთრი)



ბრენდი:	LEGRAND
პროექტის ტიპი:	ნახილწიანი
სიმაღლე:	10A
ვოლტი:	220-240V
სიხშირე:	50-60Hz
დამატებითი მახასიათებლები:	ბრენდი ნახილწიანი
ფერი:	თეთრი
განათება:	1 წელი
მუხრან-კოდი:	341497104457
ნონა (კვ):	0.05

ნახილწიანი (ფაჩი: თეთრი)

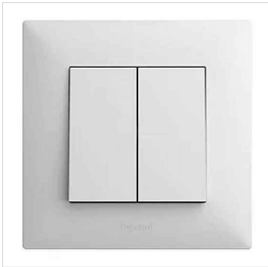

ბრენდი:	LEGRAND
პროექტის ტიპი:	ნახილწიანი
სიმაღლე:	10A
ვოლტი:	220-240V
სიხშირე:	50-60Hz
დამატებითი მახასიათებლები:	ბრენდი ნახილწიანი
ფერი:	თეთრი
განათება:	1 წელი
მუხრან-კოდი:	341497104457
ნონა (კვ):	0.05

ნახილწიანი ნახილწიანის (ფაჩი: თეთრი)



ბრენდი:	LEGRAND
პროექტის ტიპი:	ნახილწიანი
ვოლტი:	220-240V
სიხშირე:	50-60Hz
დამატებითი მახასიათებლები:	ბრენდი ნახილწიანი
ფერი:	თეთრი
განათება:	1 წელი
მუხრან-კოდი:	341497104457
ნონა (კვ):	0.05

ნახილწიანი ნახილწიანის (ფაჩი: თეთრი)



ნახილწიანი (ფაჩი: თეთრი)



ბრენდი:	LEGRAND
პროექტის ტიპი:	ნახილწიანი
სიმაღლე:	10A
ვოლტი:	220-240V
სიხშირე:	50-60Hz
დამატებითი მახასიათებლები:	ბრენდი ნახილწიანი
ფერი:	თეთრი
განათება:	1 წელი
მუხრან-კოდი:	341497104457
ნონა (კვ):	0.05

ნახილწიანი IP დანართი (ფაჩი: თეთრი)



ბრენდი:	LEGRAND
პროექტის ტიპი:	ნახილწიანი
სიმაღლე:	10A
ვოლტი:	220-240V
სიხშირე:	50-60Hz
დამატებითი მახასიათებლები:	ბრენდი ნახილწიანი
ფერი:	თეთრი
განათება:	1 წელი
მუხრან-კოდი:	341497104457
ნონა (კვ):	0.05

შენიშვნა: ნახილწიანი ნახილწიანი მუხრანის აგ.მუხრანისაგან 36 მთი ანაგებობით, ხოლოც სპეციფიკაცია ნაგებობა მუხრანის აგებობით.

შენიშვნა: ჰიქსი მუხრანის ნაგებობის აგ.მუხრანისაგან 36 მთი ანაგებობით, ხოლოც სპეციფიკაცია ნაგებობა მუხრანის აგებობით.

საპროექტო აბაზა:

SAB

მისამართი: სპეციფიკაცია, მუხრანის, აგ.მუხრანის სპეციფიკაცია, N240

საინჟინერო-სპეციფიკაცია კოდი: 405308206

სპეციფიკაცია: აგ.მუხრანის

სპეციფიკაცია: აგ.მუხრანის

სპეციფიკაცია: აგ.მუხრანის

სპეციფიკაცია: აგ.მუხრანის

აგ.მუხრანის: აგ.მუხრანის

მისამართი: სპეციფიკაცია, მუხრანის, აგ.მუხრანის სპეციფიკაცია, N11

საინჟინერო-სპეციფიკაცია კოდი: 204976302

სპეციფიკაცია:

შენიშვნა და სპეციფიკაცია:

ბაზმის დანართი

ნახილწიანი დანართი:

აგ. მუხრანის სპეციფიკაცია

ბაზმის:

მუხრანის: 20.03.2023

მუხრანის: მუხრანის

ბაზმის

ბაზმის

A-400



საპროექტო ჯგუფი:

# SAB

მისამართი: სანაჩთვანო, თბილისი,  
 დ.აღმაშაძეძის ხეივანი, №240

საიდენტიფიკაციო ჯარი: 405308206

ՆԻՃՈՒՅԵՐԸ: ԸՅՅԵ ՆՈՆԻՉՈՒԺ

ՀԱՄԱՅՆՈՒԹՅՈՒՆ: ՀԱՅԿ ԵՎԵՐԵՏ

პროექტის მიზანშეწონიერება:

ՀԱՅԱՍՏԱՆԻ ԳՆԱՀԱՏՈՒՄ ԵՎ ՆԱԴԻՐՈՒՄ

ԷԼԵԿՏՐՈՆ: ԹՅՆ "ԸՆԴՈՒՐ-ՃՄԻՋՈՂ"

Ձև N11  
 Բնակավայրի անվանումը: Երևան, Թաթևաձոր, Զեյնալդինյան

საიდენტიფიკაციო ჯარი: 204976302

**כחול:**

შენიშვნები და სიამოვნობები:

პლენუმადი სეპარატორებისგან განსხვავებით  
საბანკო-საფინანსო სექტორს უზრუნველყოფს, რომელიც  
საბანკო-საფინანსო სექტორს მისივე სექტორის  
საბანკო-საფინანსო სექტორს.

☐ ՆԱՅԴՈՒՄՆՈՐ ՁԻՆ D=100թ  
15 ծիմոն թշին

ՆԱՆԿԱՆՈՒՅԱՆՈՒ ՁԱՆԿԱՆ D=5000  
13.5 ձևով ձևով

ბაბაოზი ენაბიანა

ნახაზის დასახელება:

საქანაღიზაიო სქემა  
 ჯონსაფსი

Ժանաթանո: 1:75

თუხილი: 20.03.2023

ծՅՇԻԵՆ

ბავშვების  
ხანძარი

# A-600

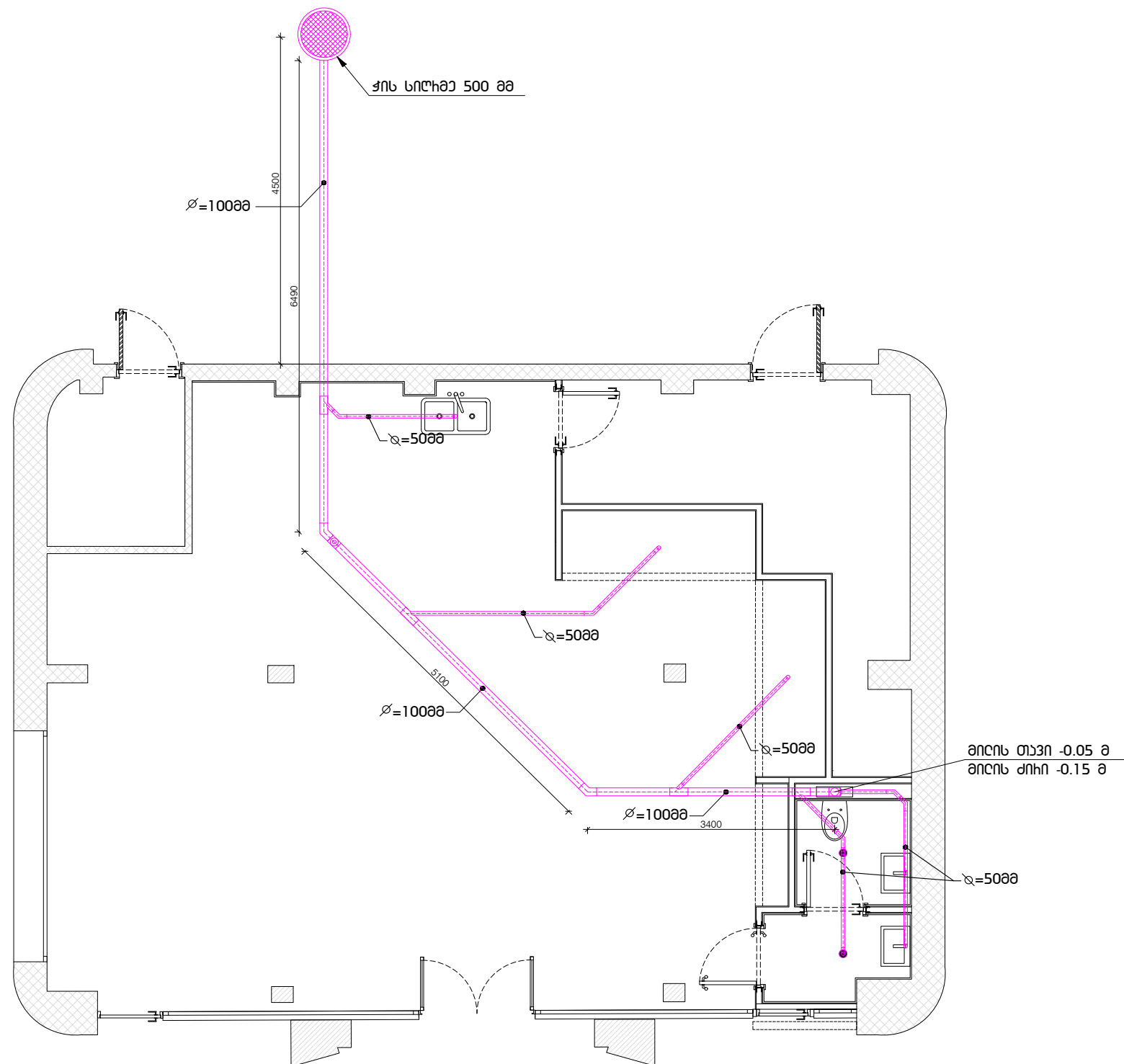

საპროექტო ჯგუფი:

# SAB

მისამართი: სანჯიშვილი, თბილისი,  
 დ.აღმაშაძეძის ხეივანი, №240

საილენტიფიკაციო ჯონი: 405308206

ՆԻՄԱՆՈՒԹՅՈՒՆ: ԸՅՅԵ ՆՈՆԻՇԸՈԺ

ՆԻՈՒՇԱՆՄՈՒՆ: ՆՆՅԸ ԾՇԵՂԸՈՒ

ՀԻՄՈՇԻՈՆ ԸՆՏՆԱԽՈՐԴԵՆ:

ՀԱՅԱՍՏԱՆԻ ՓՆԻՄՈՒՆ ՈՏԵՂՈՒՄԻ  
ՆԻՄՈՒՄԻ

Ենթաշտոտ: ԹՅՆ "ԸՆԴՈՈՐ-ՃՄԻՋՈՂ"

**Ձև N 01**

**ԹՈՒՆԱԲԱՅԻՏՈՒ:** ՆԱՃԱԽԺՅԱՇՈՒՄ, ԺԹԻՐԻՈՒՆԻ, ՀՉԻՔԵՀ  
ԸՆԴՈՒՑՈՒՄ ՆԱԾԱՆՈՒՄ, N11

საიდენტიფიკაციო ჯონი: 204976302

**כחשן חכנח:**

შანიშვაძი და სიმბოლოები:

շԼՏՈՒԹՅԱՆ ՆԵՐԱՆՈՒՄԻ ՆԱԽԱՆԵՐՈՒՄԻ  
ՆԱԽԱՆԵՐՈՒՄԻ ՆԱԽԱՆԵՐՈՒՄԻ, ԿՐԹԱՆՈՒՄ  
ՆԱԽԱՆԵՐՈՒՄԻ ԵՎ ՆԱԽԱՆԵՐՈՒՄԻ  
ՆԱԽԱՆԵՐՈՒՄԻ ԵՎ ՆԱԽԱՆԵՐՈՒՄԻ

 ՃԱՅՏՈՒՅԻՆ D=100 ՁԹ

☐ ԵՆՅԴԵՄԵՐՆՈՒ ՁԻՐ  $D=100\text{ՅՅ}$   
7 ձեռնոցն ընտրել

## ԾԱԾԹՈՆ ԸՈՆԾԻՆԱԾ

ნახაზი ეხსიანება:

სპეციალური  
სამსახური

მანძილი: 1:75

თახილი: 20.03.2023

ՅՅԴԻԵՆ	A-700
ՅՅԴԻԵՅԻՆ ԿԱՊԵՏԵՐԻՆ	

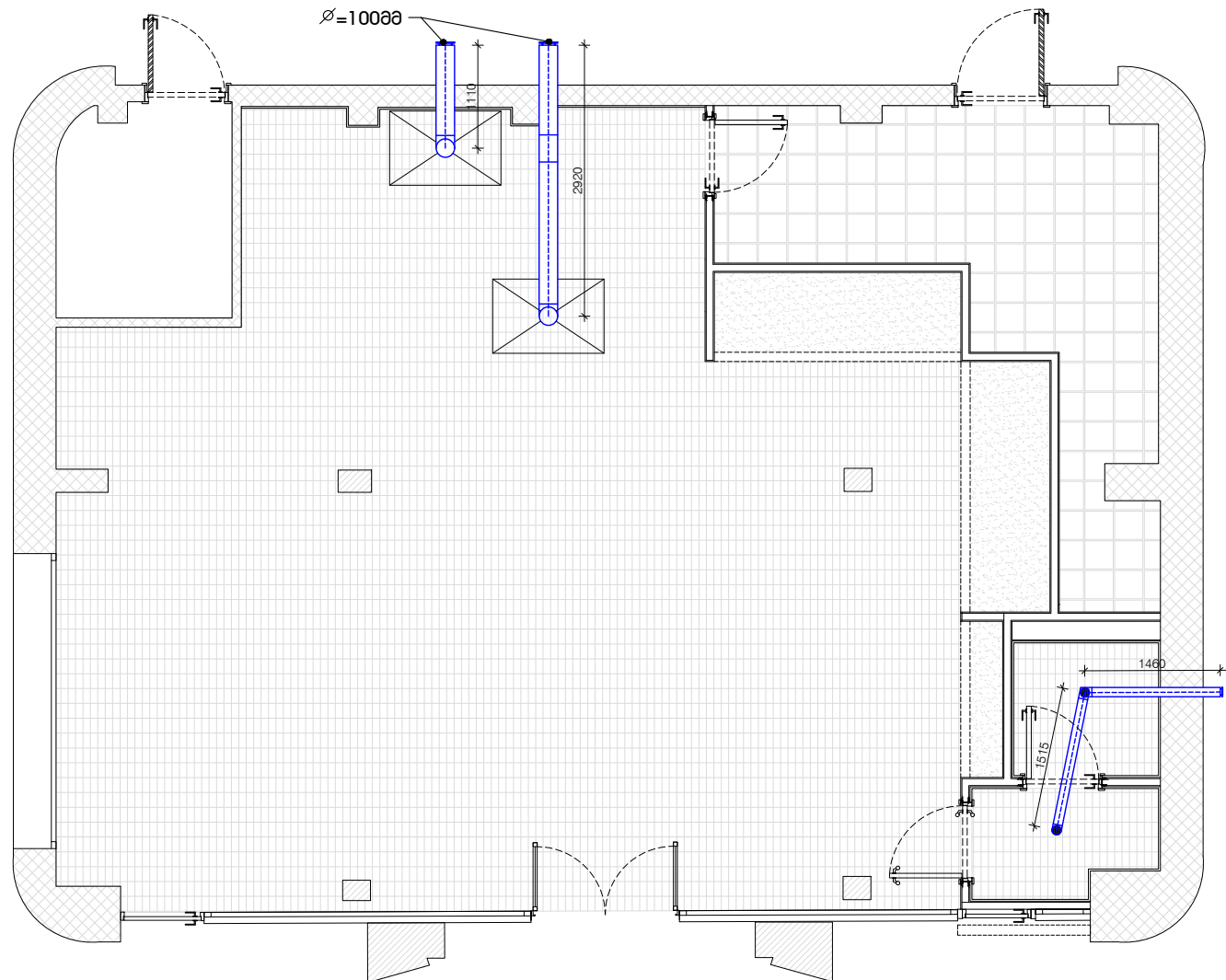



03Jhe11

00

03JHEI	000000
--------	--------

03JheII	
---------	--

03JheII	
---------	--

03Jheli	
---------	--

03Jhe11

03JHEI	000000
--------	--------

03JheII	
---------	--

03JHEI	000000
--------	--------

03JheII	
---------	--

03Jhe11

03Jh11	
--------	--

\_\_\_\_\_

03Jhe11

03Jhe11

03JheII	
---------	--

03Jhe11

035411

03JheI

03Jhe11

# A-800